

© ORIGINE FOND DE PLAN - DROITS RESERVES A L'ETAT DU GRAND-DUCHÉ DE LUXEMBOURG-COPIE ET REPRODUCTION INTERDITES - PHOTOGRAPHIES AERIENNES 2010 / PLAN CADASTRAL NUMERISE PFC 02840584-086 DU 2018

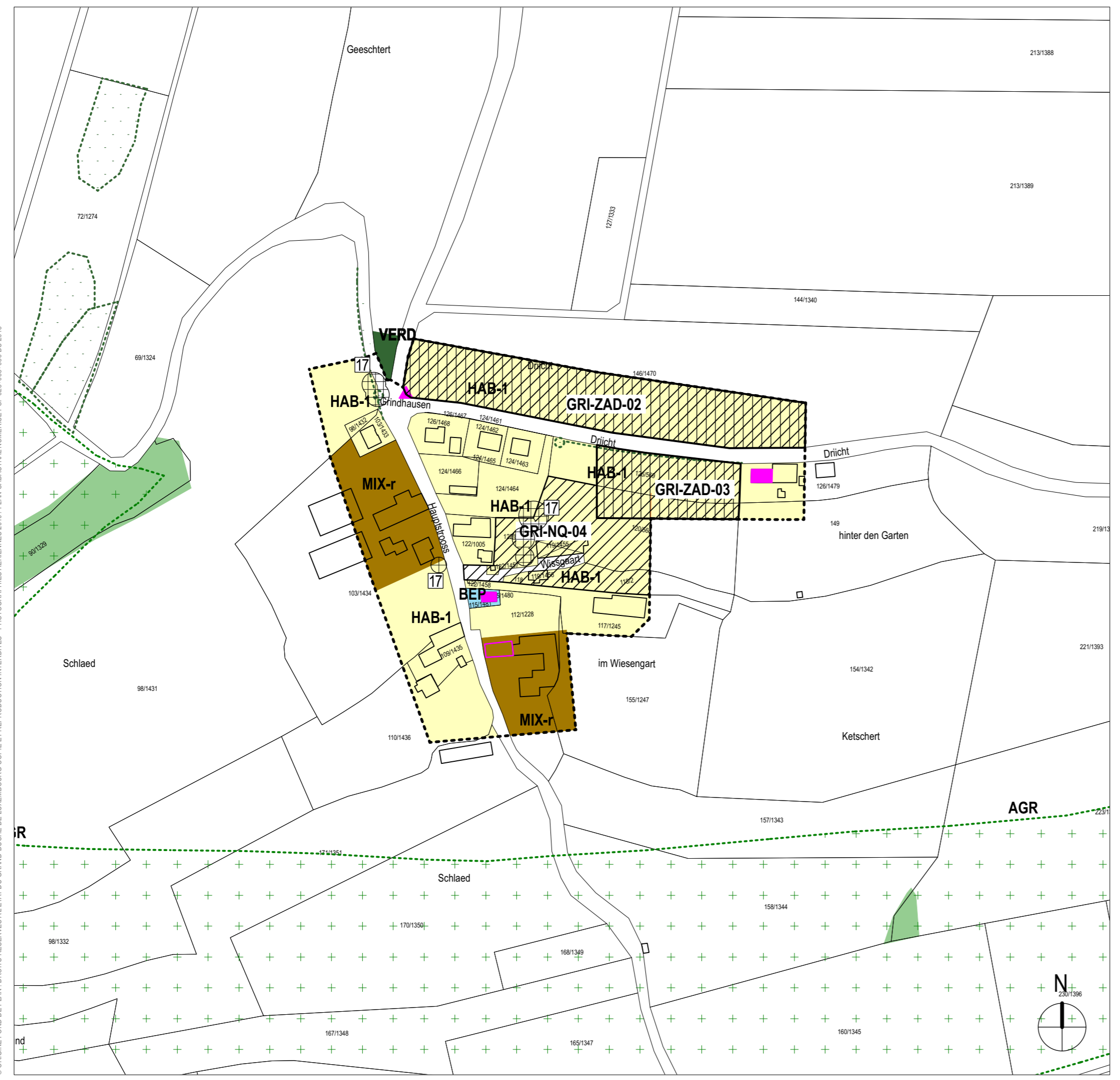

**LEGENDE**

**FOND DE PLAN**

- BATIMENT EXISTANT
- LIMITE PARCELLAIRE
- LIMITE DU TERRITOIRE COMMUNAL
- us Place
- TOPONYME
- N° DU PARCELLE

**PLAN D'AMENAGEMENT GENERAL (PAG)**

**ZONES DE BASE**

<b>Zones urbaines ou destinées à être urbanisées</b>	<b>Zones de gares ferroviaires et routières</b>
<b>Zones d'habitation</b>	<b>Zones de sport et de loisir</b>
hab1 zone d'habitation 1	zsl zone de sport et de loisir - Camping
hab2 zone d'habitation 2	zsl zone de sport et de loisir - Golf
<b>Zones mixtes</b>	zsl zone de sport et de loisir - Récréation
mix1 zone mixte urbaine	zsl zone de sport et de loisir - Jeux
mix2 zone mixte villageoise	zsl zone de sport et de loisir - Sport
mix3 zone mixte rurale	zsl zone de sport et de loisir - Vacances
<b>Zones de bâtiments et équipements publics</b>	zsl zone de sport et de loisir - Robbesscheier
zpa zone d'activités économiques communale type 1	zsl zone de sport et de loisir - Robbesscheier
zpb zone d'activités économiques communale type 2	<b>Zones de jardins familiaux</b>
zpc zone d'activités économiques régionale	zjf Zone verte
<b>Zones commerciales</b>	zjf zone agricole
zco zone commerciale	zjf zone forestière
<b>Zones spéciales</b>	zjf zone de parc public
zsa zone spéciale-ASSA	zjf zone de verdure
zsn zone spéciale-SYNP	zjf Délimitation de la zone verte

**ZONES SUPERPOSEES**

- Zone soumise à un plan d'aménagement particulier "nouveau quartier"
- Zone d'aménagement différé
- Zone d'urbanisation prioritaire

**Zones de servitude "urbanisation"**

- zone de servitude "urbanisation" - intégration paysagère
- zone de servitude "urbanisation" - tampon 1
- zone de servitude "urbanisation" - tampon 2
- zone de servitude "urbanisation" - non adicandi
- zone de servitude "urbanisation" - Cours d'eau
- zone de servitude "urbanisation" - Art. 17

**Zone de servitude "couloirs et espaces réservés"**

- couloir pour projets routiers ou ferroviaires

**Secteurs et éléments protégés d'intérêt communal**

- secteur protégé de type "environnement construit"
- construction à conserver
- part patrimoniale à conserver
- alignement d'une construction existante à préserver
- garant d'une construction existante à préserver

**ZONES OU ESPACES DEFINIS EN EXECUTION DE DISPOSITIONS SPECIFIQUES RELATIVES**

- à l'aménagement du territoire
- station GSM selon PDS "Stations de base pour réseaux publics et communications mobiles"
- à la protection de la nature et des ressources naturelles
- à la protection des sites et monuments nationaux
- à la gestion de l'eau

**Informations complémentaires à titre indicatif**

- Biotopes
- Mesures en rapport avec les "continuous ecological functions"
- Mesures compensatoires

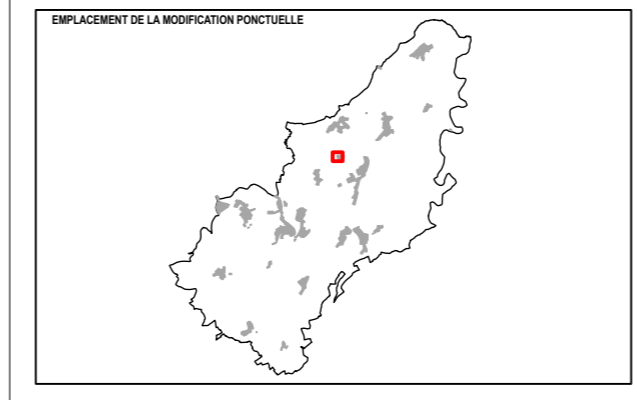

**MODIFICATION PONCTUELLE DU PAG CLERVAUX  
LOCALITÉ DE GRINDHAUSEN - LEVER DU PAP NQ 01 ET DU DIFFÉRÉ**

MAITRE D'OUVRAGE  
**ADMINISTRATION COMMUNALE DE CLERVAUX**  
CHATEAU DE CLERVAUX 9712 CLERVAUX LUXEMBOURG  
TELEPHONE 92 10 48-1

DATE / SIGNATURE

MAITRE D'ŒUVRE  
**Dewey Muller Partnerschaft mbB Architekten Stadtplaner**  
158, BD. GRANDE-DUCHESSE CHARLOTTE 1331 LUXEMBOURG LUXEMBOURG  
TELEPHONE 263 858 1  
FLANDRISCHE STRASSE 4 50674 KÖLN ALLEMAGNE  
TELEPHONE (0049) 221 925 888-0

DATE / SIGNATURE

MAITRE D'ŒUVRE  
**Zilimplan s.à r.l.  
Urbanisme & Aménagement du Territoire**  
4, RUE ALBERT SIMON 5315 CONTERN LUXEMBOURG  
TELEPHONE (00352) 26 390-1

DATE / SIGNATURE

CONSEIL COMMUNAL

COMMISSION D'AMENAGEMENT

MINISTRE DE L'INTERIEUR

**MODIFICATIONS**

d			
c			
b			
a			

INDICE	DATE	NOM	DESCRIPTIONS DES MODIFICATIONS

PHASE DE PLANIFICATION

**DEMANDE D'APPROBATION**

ECHELLE  
**1 : 2 500**

OBJET  
**PARTIE GRAPHIQUE  
DE LA MODIFICATION PONCTUELLE DU PAG**

	NOM	DATE	N° PROJET	N° PLAN	INDICE
DESS.	LG	15.03.2023	2043-03	M P - C - 2 0	
CONTR.					
RESP.				FORMAT 58,5 / 29,7	