

Cliärref lieft Sport

Däi Report fir Sport- & Bewegungsförderung - 11.03.2025

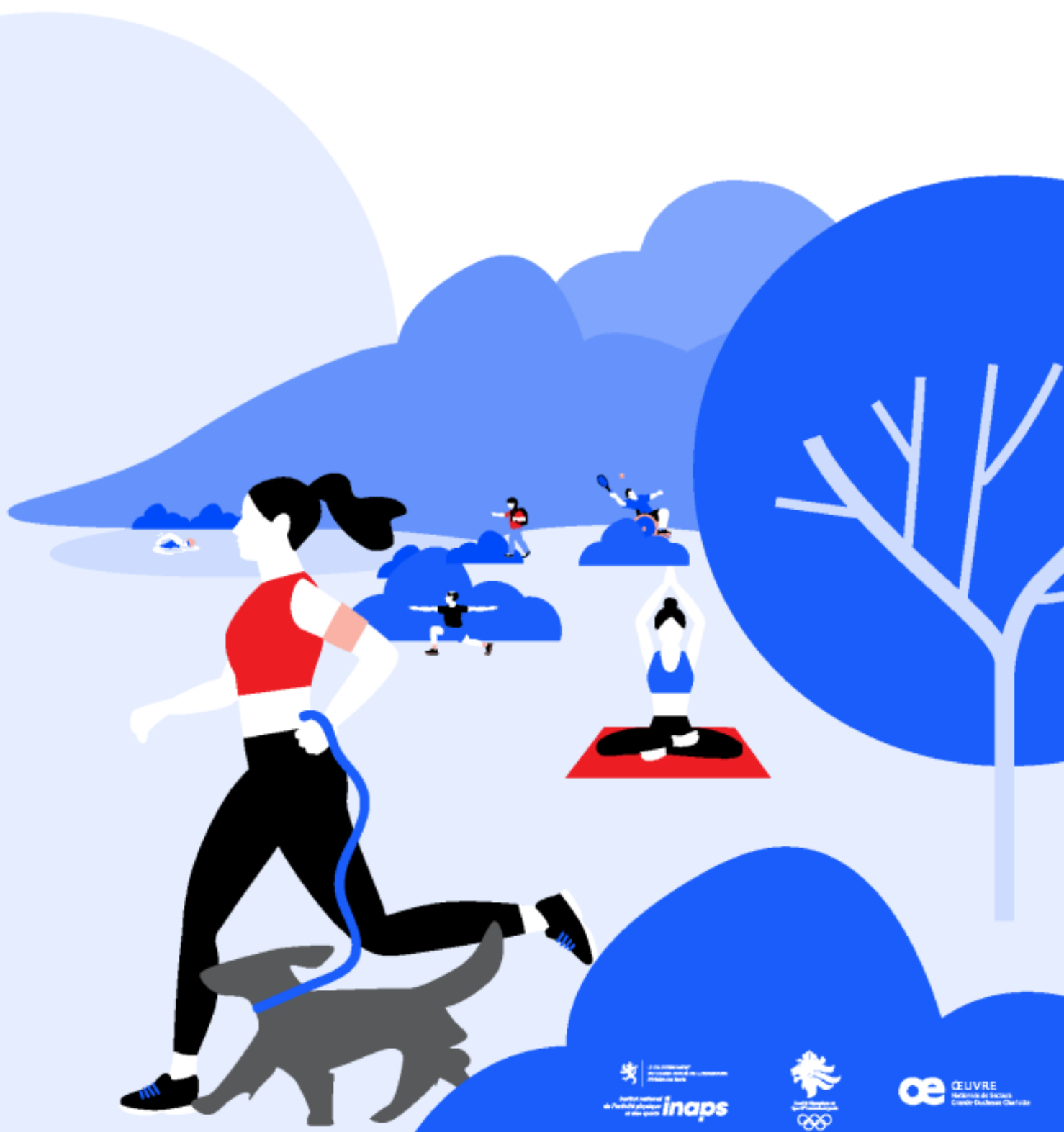

Inhaltsverzeichnis

Gemeindestruktur

- Allgemein
- Einwohnerzahl
- Politik
- Sportabteilung (Service des Sports)
- Sportkoordinator (Coordinateur sportif)
- Sportkommission (Commission des sports)

Sportvereine

Weitere Vereine

Kommerzielle Anbieter

Bildungsstrukturen

Betreuungsstrukturen

Infrastrukturen

Öffentliche Veranstaltungen

Kommunikation

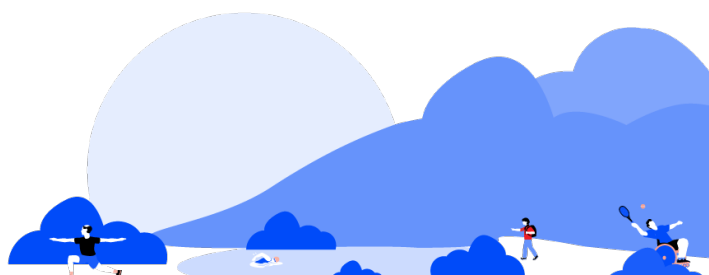

Gemeindestruktur

Gemeinde: Clärref
Bezirk: Diekirch
Kanton: Luxembourg
Webseite: www.clervaux.lu
Fläche: 85.05 km²
Ortschaften: Clervaux, Drauffelt, Eselborn, Fischbach, Grindhausen, Heinerscheid, Hupperdange, Urspelt, Kalborn, Lieler, Marnach, Mecher, Munshausen, Reuler, Roder, Siebenaler, Weicherdange

Bürgermeister: Georges Keipes (Biergerlëscht)
Schöffenrat: Emile Eicher (CSV)
Georges Glod (Biergerlëscht)

Einwohner

Einwohner: 6109

Altersklassen

0-4 Jahre: 242
5-11 Jahre: 509
12-20 Jahre: 648
21-64 Jahre: 3626
65+ Jahre: 1084

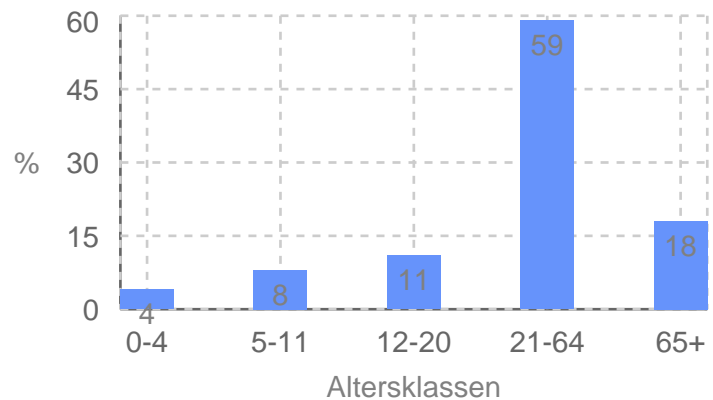

Weiblich/Männlich

Weiblich: 3019%
Männlich: 3090%

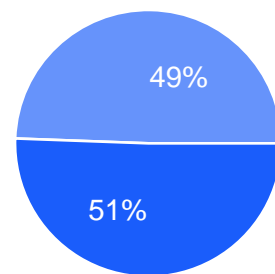

● Weiblich ● Männlich

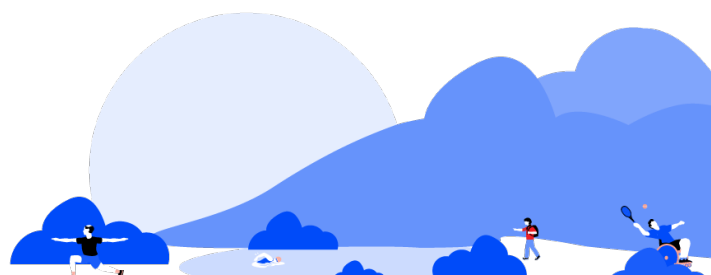

Sportkommission (Commission des Sports)

Präsident/in

Name: Tom Greisch
E-Mail: greischtom@yahoo.de

Mitglieder

Mitgliederanzahl: 10
Mitglieder:
Claude Hentz (claude.hentz@education.lu)
Emile Linden (lindenemile@gmail.com)
Jean-Claude Hertges (hertges@gmx.net)
Kevin Burgen (k.burgen@outlook.com)
Liburn Myftari (myftari.352@hotmail.com)
Nicolas Yanick (nicolas_yanick@yahoo.de)
Patricia Venancio (patricia_venancio@live.de)
Sandra Bertemes (sandra.bertemes@icloud.com)
Tom Schaack (tom.schaack@education.lu)

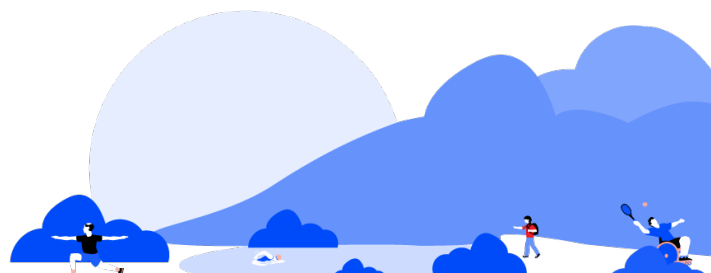

Sportvereine

1. Basketball Club - "BBC North Fox" Clervaux
2. Cercle sportif du Nord "CSN" Clervaux
3. Dart Club - "Triple Twenty" Clervaux
4. Fëscherveräin - "Fëscherfrënn van der Our Léiler"
5. Fëscherveräin - "Sportfëscherveräin Hengëscht"
6. Fussballclub - "FC Claravallis" Clervaux
7. Fussballclub - "FF Norden 02" Wampich-Hëpperdang
8. Futsalclub - "Amicale Clervaux Futsal"
9. Golfclub - "Golf de Clervaux"
10. Hondsveräin - "HSV Klierf"
11. Karaté Club - "Budokan Karaté Club Hosingen" Luxembourg Nord
12. Kéleclub - "KC Domm geloof a Péitesch"
13. Kéleclub - "KC Eeslécker Frënn" Cliärref
14. Kéleclub - "Tip Top Hupperdange"
15. Kéleclub - KC Wäicherdang Klatzentrivweler
16. Pétanque Club - Amicale des Boulistes de Clervaux "ABC"
17. Schachclub - "Schachfrënn Nordspëtz"
18. Société de gymnastique "Les Clervalloises"
19. Stock-Car Team - "F.L.S.C. The crazy dogs" Clervaux

Basketball Club - "BBC North Fox" Clervaux

Gründungsjahr: 2002
Präsident/-in: Emile Linden
Internetseite: <https://www.north-fox.lu>
Art des Vereins: An agerierten Verband gebunden (FLBB)
Sportart: Basketball
Art der Angebote: Kompetitiv
Zielgruppe: Für alle Altersklassen
Prépoussins - Poussins - Minis - Scolaires - Seniors
Hommes - Seniors Dames



Allgemeine Kontaktdaten

E-Mail: bbcnorthfox@outlook.com
Telefonnummer: +352 621 428 687

Adresse/Sportstätte

Hausnummer: 84
Straße: maison
Postleitzahl: 9768
Ort: Reuler
Geoportail Koordinaten: <http://g-o.lu/3/uMed>

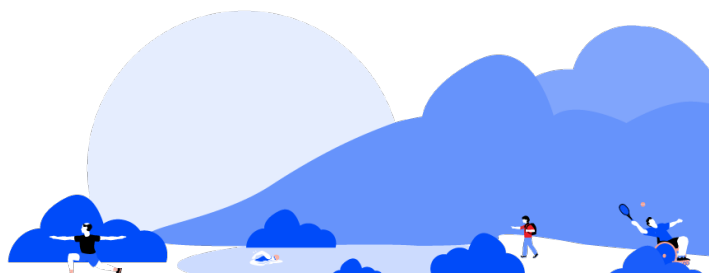

Cercle sportif du Nord "CSN" Clervaux

Gründungsjahr:	1999
Präsident/-in:	Tom Greisch
Internetseite:	https://www.csn.lu
Art des Vereins:	An agerierten Verband gebunden (FLA, FLTRI)
Sportart:	Leichtathletik, Triathlon, ...
Art der Angebote:	Kompetitiv
Zielgruppe:	Für alle Altersklassen

Angebote:

Lauftraining

Kurzbeschreibung:	Technik- und Intervalltraining für Anfänger und Fortgeschrittene
Trainingszeit:	Di. 18:00 Uhr
Zielgruppe:	Für alle Altersklassen

Lauftreff

Kurzbeschreibung:	Zusammen in der Gruppe laufen (5km oder 10km)
Trainingszeit:	Do. 18:30 Uhr
Zielgruppe:	Für alle Altersklassen

Bodyfit by yourbestlife

Kurzbeschreibung:	Kraft- & Fitnessstraining mit eigenem Körpergewicht, Functional Training, Cardio, ...
Trainingszeit:	Mo. 18:30 Uhr
Zielgruppe:	Für alle Altersklassen

Stretching

Kurzbeschreibung:	Stretching Kurse mit externem Partner
Trainingszeit:	Mo. 18:00 Uhr
Zielgruppe:	Für alle Altersklassen

Schwimmtraining für Triathleten

Kurzbeschreibung:	Technik- und Intervalltraining für Triathleten
Trainingszeit:	Mi. 18:00 Uhr
Zielgruppe:	Für alle Altersklassen

Badminton

Kurzbeschreibung:	Loisir Badminton
Trainingszeit:	Mo. 18:00 Uhr
Zielgruppe:	Für alle Altersklassen

Bike and Run Kids

Kurzbeschreibung:	Lauf- und Fahrradtraining zur Vorbereitung auf Triathlon
Trainingszeit:	Do. 18:30 Uhr
Zielgruppe:	Für alle Altersklassen

Fahrradtraining für Kinder

Kurzbeschreibung:

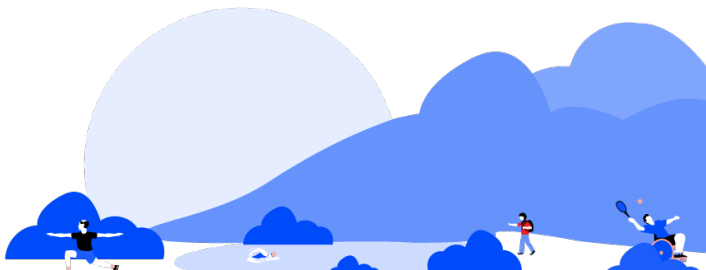

Zielgruppe:	Mountainbike Techniktraining; Gemeinsam Ausfahrten; Spaß am Fahrradfahren in der Gruppe Trainingszeit: Sa. 9:30 Uhr Für alle Altersklassen
Motoriktraining für Kinder	
Kurzbeschreibung:	Die Kinder lernen, ihren Körper bei sportlichen Aktivitäten auf spielerische Art und Weise zu beherrschen.
Zielgruppe:	Trainingszeit: Sa. 9:00 Uhr Für alle Altersklassen
Athletiktraining für Kinder	
Kurzbeschreibung:	Spielerisches Athletiktraining; Kennenlernen von verschiedenen Sportarten.
Zielgruppe:	Trainingszeit: Sa. 10:00 Uhr Für alle Altersklassen
Lauftraining für Kinder	
Kurzbeschreibung:	Spielerisch beim Laufen verbessern und sich auf Rennen vorbereiten.
Zielgruppe:	Trainingszeit: 17:00 Uhr Für alle Altersklassen
Schwimmtraining für Kinder	
Kurzbeschreibung:	Dieses Schwimmtraining richtet sich an Kinder, die die Kraultechnik lernen wollen, um am Triathlontraining teilnehmen zu können.
Zielgruppe:	Trainingszeit: Mo. 18:00 Uhr Für alle Altersklassen
Schwimmtraining für Kinder	
Kurzbeschreibung:	Dieses Training richtet sich an Kinder, die an Triathlons teilnehmen.
Zielgruppe:	Trainingszeit: Mi. 18:00 Für alle Altersklassen

Allgemeine Kontaktdaten

E-Mail:	info@csn.lu
Telefonnummer:	+352 621 476 292
Zur Anmeldung:	https://www.csn.lu/adresses

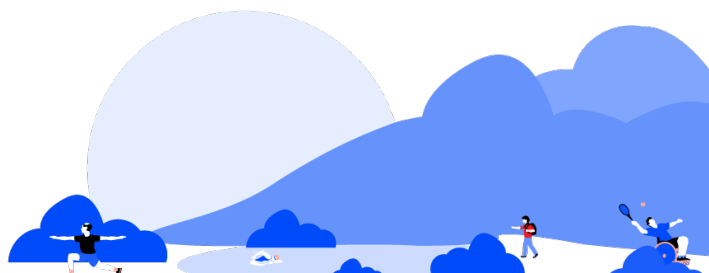

Dart Club - "Triple Twenty" Clervaux

Präsident/-in: Laurent Kettmann
Internetseite: <https://www.fld.lu>
Art des Vereins: An aggreierten Verband gebunden (FLD)
Sportart: Dart
Art der Angebote: Loisir
Zielgruppe: ab 12 Jahren



Angebote:

Dart Training

Kurzbeschreibung: Trainingszeiten: Do. 20:00 Uhr im Écuries du Parc

Championnatsmatcher

Kurzbeschreibung: Jährlich finden zwischen 14-16 Spiele statt. Insgesamt gibt es 4 Ligen (Divisiounen).

Coupe de Luxembourg

Kurzbeschreibung: Die "Coupe de Luxembourg" wird auf 3 Tagen gespielt. Der "1. Tour" beginnt immer im Januar.

Rangliste (Rangléscht)

Kurzbeschreibung: Jedes Jahr werden zwischen 6-8 Ranglisten gespielt, wovon eine auch von der "Triple Twenty" organisiert werden kann. Nach Abschluss aller Ranglisten wird der/die Landesmeister/-in gekrönt.

Landesmeisterschaft (Double)

Kurzbeschreibung: Die Landesmeisterschaften werden auf einem Wochenende im Double gespielt.

Allgemeine Kontaktdaten

E-Mail: tom.felten@education.lu
Telefonnummer: +352 691 626 523

Adresse/Sportstätte

Hausnummer: 4
Straße: rue du parc
Postleitzahl: 9708
Ort: Clervaux
Geoportail Koordinaten: <http://g-o.lu/3/SoS0>

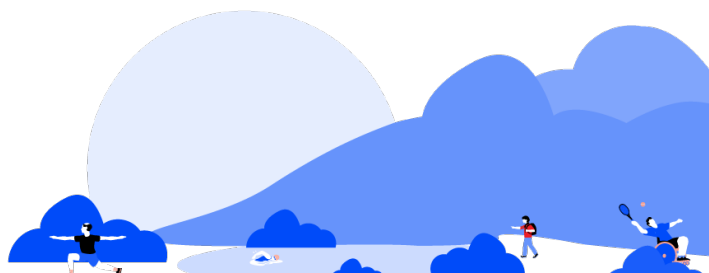

Fëscherveräin - "Fëscherfrënn van der Our Léiler"

Gründungsjahr: 1962
Präsident/-in: Ronny Choinier
Art des Vereins: Nicht an agreierten Verband gebunden
Sportart: Angeln
Art der Angebote: Loisir
Zielgruppe: Für alle Altersklassen

Allgemeine Kontaktdaten

E-Mail: schachfrenn@gmail.com
Telefonnummer: +352 621 358 458

Adresse/Sportstätte

Hausnummer: 4
Straße: Hualgässchen
Postleitzahl: 9972
Ort: Lieler
Geoportail Koordinaten: <http://g-o.lu/3/Q7W8>

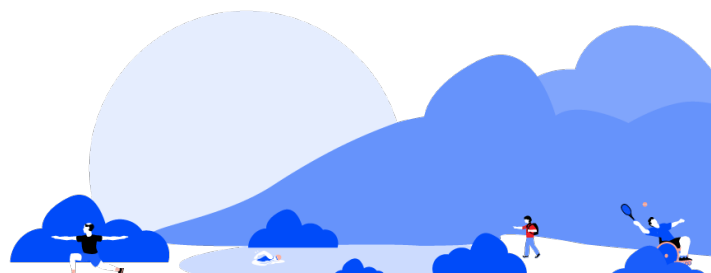

Föscherveräin - "Sportföscherveräin Hengëscht"

Gründungsjahr: 1962
Präsident/-in: Tom Simon
Art des Vereins: An agreierten Verband gebunden (FLPS)
Sportart: Angeln
Art der Angebote: Kompetitiv & Loisir
Zielgruppe: Für alle Altersklassen
Nicht geeignet für Menschen mit Gehbehinderung



Angebote:

Präisföschchen am Pflingstmontag

Kurzbeschreibung: Immer am Pflingstmontag (ganztags)
- Föscherfest
- Präisföschchen op der "Our" (Hengëscht)

Zielgruppe: Für alle Altersklassen

Allgemeine Kontaktdaten

E-Mail: schmilou@icloud.com
Telefonnummer: +352 661 195 837

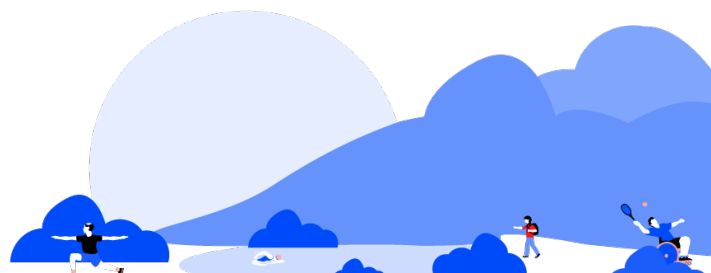

Fussballclub - "FC Claravallis" Clervaux

Gründungsjahr: 1937
Präsident/-in: Francis Kler
Internetseite: <https://extranet.flf.lu/club/500023...>
Art des Vereins: An agrierten Verband gebunden (FLF)
Sportart: Fußball
Art der Angebote: Kompetitiv
Zielgruppe: ab 16 Jahren
Seniors - Seniors (R)



Allgemeine Kontaktdaten

E-Mail: klerfr@internet.lu
Telefonnummer: +352 661 210 664

Adresse/Sportstätte

Hausnummer: 35
Straße: Klatzewee
Postleitzahl: 9714
Ort: Clervaux
Geoportail Koordinaten: <http://g-o.lu/3/55qX>

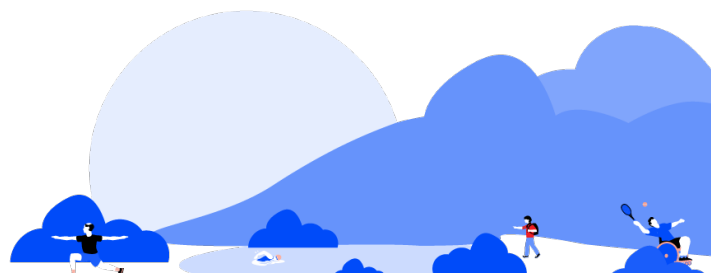

Fussballclub - "FF Norden 02" Wampich-Hëpperdang

Gründungsjahr: 2002
Präsident/-in: Oliver Bresch
Internetseite: <https://www.ffnorden02.lu>
Art des Vereins: An agrieierten Verband gebunden (FLF)
Sportart: Fußball
Art der Angebote: Kompetitiv & Loisir
Zielgruppe: Für alle Altersklassen
Bambinis - Pupilles - Poussins - Minimes - Scolaires
- Juniors - Fillettes - Jeunes Filles II - Jeunes Filles -
Cadettes - Dames - Seniors - Seniors (R)



Angebote:

Fußballtraining Kinder- & Jugend

Kurzbeschreibung: Training in den Kategorien: Bambinis, Pupilles, Poussins, Minimes, Scolaires, Cadets, Juniors
Zielgruppe: Für alle Altersklassen

Fußballtraining Senioren

Kurzbeschreibung: Training für Seniors 1, 2 und 3
Zielgruppe: Für alle Altersklassen

Fußballtraining Veteranen

Kurzbeschreibung: Training für unsere Altherrenmannschaft
Zielgruppe: Für alle Altersklassen

Allgemeine Kontaktdaten

E-Mail: ffnorden02@gmx.com
Telefonnummer: +352 621 390 642

Adresse/Sportstätte

Hausnummer: 84
Straße: maison
Postleitzahl: 9768
Ort: Reuler complexe sportif
Geoportail Koordinaten: <http://g-o.lu/3/aEvb>

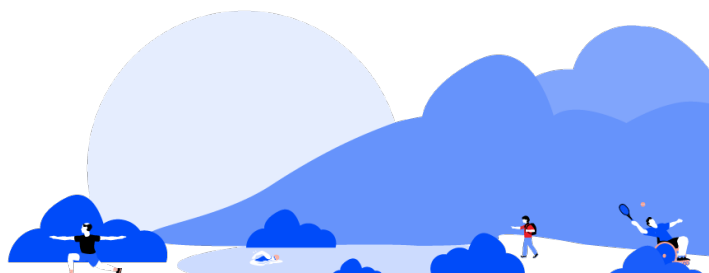

Futsalclub - "Amicale Clervaux Futsal"

Gründungsjahr: 2012
Präsident/-in: Ivo Miguel Da Silva Machado de Oliveira
Internetseite: <https://www.facebook.com/amicalecle...>
Art des Vereins: An agrierten Verband gebunden (FLF)
Sportart: Futsal
Zielgruppe: Für alle Altersklassen



Allgemeine Kontaktdaten

E-Mail: sergio@pt.lu
Telefonnummer: +352 661 240 278

Adresse/Sportstätte

Hausnummer: 84
Straße: maison
Postleitzahl: 9768
Ort: Reuler
Geoportail Koordinaten: <http://g-o.lu/3/uMed>

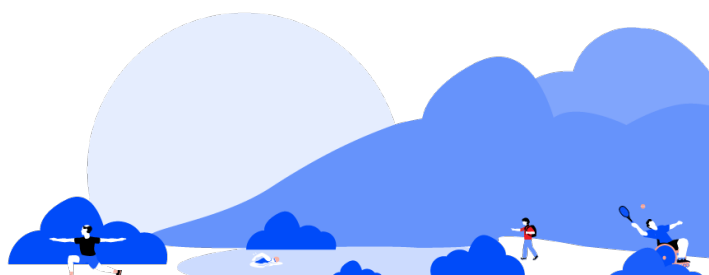

Golfclub - "Golf de Clervaux"

Gründungsjahr: 1988
Präsident/-in: Pierre Grisius
Internetseite: <https://www.golfclervaux.lu>
Art des Vereins: An agerierten Verband gebunden (FLG)
Sportart: Golf
Art der Angebote: Loisir
Zielgruppe: Für alle Altersklassen



Allgemeine Kontaktdaten

E-Mail: info@golfclervaux.lu
Telefonnummer: +352 92 93 95 70
Zur Anmeldung: <https://www.golfclervaux.lu/fr/deve...>

Adresse/Sportstätte

Hausnummer: 22
Straße: Mecherwee
Postleitzahl: 9748
Ort: Eselborn
Geoportail Koordinaten: <http://g-o.lu/3/1xos>

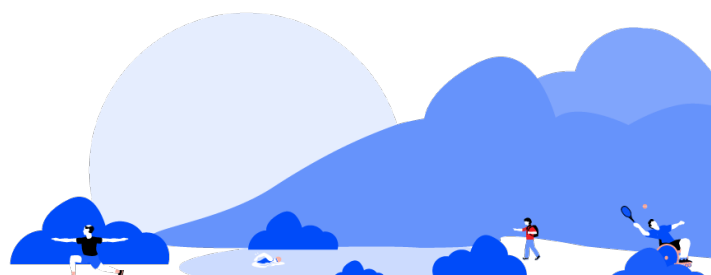

Hondsveräin - "HSV Klierf"

Gründungsjahr: 1994
Präsident/-in: Lutz Viviane
Internetseite: <https://www.hsvklierf.com>
Sportart: Agility, Hoopers, Gehorsam
Art der Angebote: Kompetitiv & Loisir
Zielgruppe: Für alle Altersklassen



Angebote:

Welpentraining

Kurzbeschreibung: Trainingszeit: Mi. ab 19:00 Uhr
Trainerinnen: Annick Jado/Cindy Steils
Zielgruppe: Für alle Altersklassen

Gehorsam

Kurzbeschreibung: Trainingszeit: Sa. 11:00 - 12:00 Uhr
Trainerin: Viviane Lutz
Zielgruppe: Für alle Altersklassen

Agilitytraining Turnierhunde / Fungruppe

Kurzbeschreibung: Trainingszeiten: Di. Do. & Fr. ab 18:00 Uhr
Trainer: Sylvie Bertemes, Andy Lutz, Carole Winandy
Zielgruppe: Für alle Altersklassen

Hoopers

Kurzbeschreibung: ab Sommer 2024 (alle Plätze belegt / Warteliste möglich)
Trainingszeit: Mo. ab 18:00 Uhr
Trainer: Andy Lutz
Zielgruppe: Für alle Altersklassen

Allgemeine Kontaktdaten

E-Mail: sylvie-b@email.lu
Telefonnummer: +352 691 463 600
Zur Anmeldung: <https://www.hsvklierf.com>

Adresse/Sportstätte

Straße: an der Lehmkaul
Postleitzahl: 9764
Ort: Marnach

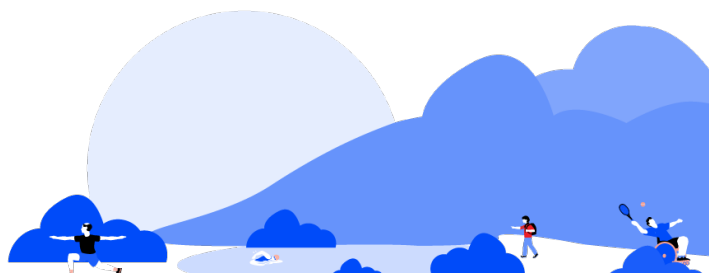

Karaté Club - "Budokan Karaté Club Hosingen" Luxembourg Nord

Gründungsjahr: 2010
Präsident/-in: Félix Mahoundo
Internetseite: <https://www.editus.lu/fr/budokan-ka...>
Art des Vereins: An agreierten Verband gebunden (FLAM)
Sportart: Karate Shotokan JKA
Art der Angebote: Kompetitiv & Loisir
Zielgruppe: Für alle Altersklassen

Angebote:

Training Kinder

Kurzbeschreibung: Entwicklung koordinativen und psychomotischen Fähigkeiten von Kindern.
Trainingszeiten: Di. & Do. 18:00 - 19:00 Uhr
Zielgruppe: Für alle Altersklassen

Training Erwachsene

Kurzbeschreibung: Trainingszeiten: Di. & Do. 19:00 -20:00 Uhr
Zielgruppe: Für alle Altersklassen

Training Fortgeschritten

Kurzbeschreibung: Trainingszeiten: Mi. 18:30 -19:30 Uhr
Zielgruppe: Für alle Altersklassen

Allgemeine Kontaktdaten

E-Mail: kchosingen@yahoo.fr
Telefonnummer: +352 621 711 113

Adresse/Sportstätte

Hausnummer: 1
Straße: rue Edward Steichen
Postleitzahl: 9706
Ort: Clervaux
Geoportail Koordinaten: <http://g-o.lu/3/mzx7>

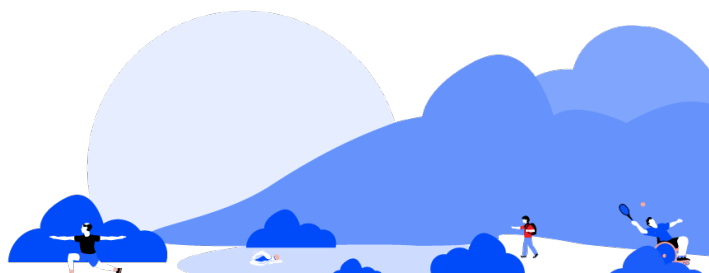

Kéleclub - "KC Domm geloof a Péitesch"

Gründungsjahr: 1989
Präsident/-in: Zeimes Mike
Art des Vereins: An agreierten Verband gebunden (FLQ)
Sportart: Kegeln
Art der Angebote: Kompetitiv
Zielgruppe: ab 16 Jahren

Allgemeine Kontaktdaten

E-Mail: roby.warken@yahoo.de
Telefonnummer: +352 621 39 90 77

Adresse/Sportstätte

Hausnummer: 24
Straße: rue du Village
Postleitzahl: 9748
Ort: Eselborn
Geoportail Koordinaten: <http://g-o.lu/3/obUw>

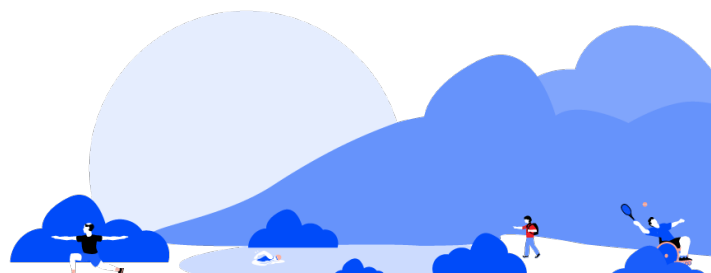

Kéleclub - "KC Eeslécker Frënn" Cliärref

Präsident/-in:	Rian Van Dueren
Art des Vereins:	An agreierten Verband gebunden (FLQ)
Sportart:	Kegeln
Art der Angebote:	Loisir
Zielgruppe:	Für alle Altersklassen

Allgemeine Kontaktdaten

E-Mail:	meiersni@pt.lu
Telefonnummer:	+352 621 719 948

Adresse/Sportstätte

Hausnummer:	11
Straße:	Hauptstrooss
Postleitzahl:	9376
Ort:	Hoscheid
Geoportail Koordinaten:	http://g-o.lu/3/Yq0z

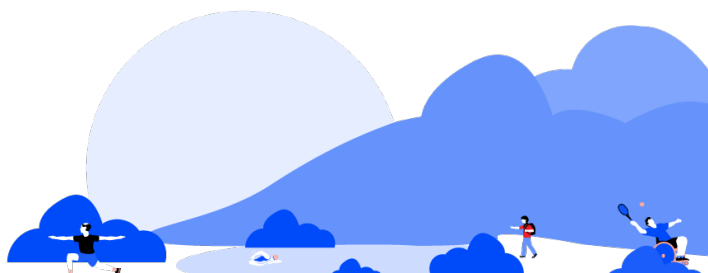

Kéleclub - "Tip Top Hupperdange"

Gründungsjahr: 1963
Präsident/-in: Nico Meyers
Art des Vereins: An agreierten Verband gebunden (FLQ)
Sportart: Kegeln
Art der Angebote: Kompetitiv
Zielgruppe: Für alle Altersklassen

Allgemeine Kontaktdaten

E-Mail: schanck-alex@hotmail.com
Telefonnummer: +352 691 688 930

Adresse/Sportstätte

Hausnummer: 1
Straße: Legaye
Postleitzahl: 9940
Ort: Asselborn
Geoportail Koordinaten: <http://g-o.lu/3/shLE>

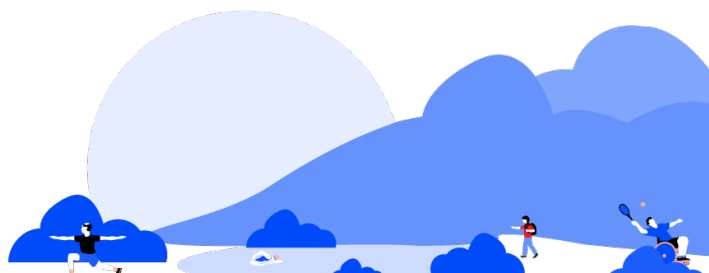

Kéleclub - KC Wäicherdanger Klatzentriwweler

Gründungsjahr: 2017
Präsident/-in: Denis Goerens
Art des Vereins: Nicht an agerierten Verband gebunden
Sportart: Kegeln
Art der Angebote: Loisir
Zielgruppe: Für alle Altersklassen



Angebote:

Training

Kurzbeschreibung: Training wird 1-2x monatlich abgehalten.
Für Mitglieder und ggf. nach Anmeldung auch für Gäste respektiv Interessierte.

Zielgruppe: Für alle Altersklassen

Allgemeine Kontaktdaten

E-Mail: tom.schroeder@live.com
Telefonnummer: +352 661 793 692

Adresse/Sportstätte

Hausnummer: 21
Straße: Tony Bourg Strooss
Postleitzahl: 9775
Ort: Weicherdange
Geoportail Koordinaten: <http://g-o.lu/3/de1M>

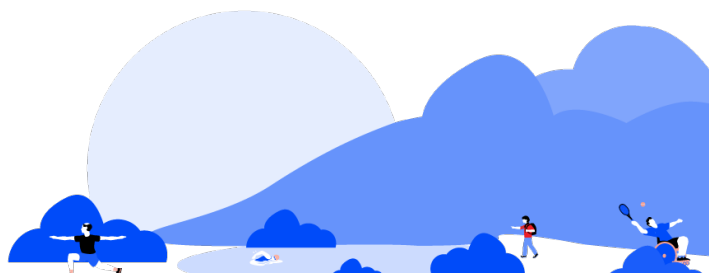

Pétanque Club - Amicale des Boulistes de Clervaux "ABC"

Präsident/-in: Rian van Dueren den Hollander
Sportart: Pétanque
Art der Angebote: Loisir
Zielgruppe: Für alle Altersklassen

Allgemeine Kontaktdaten

E-Mail: meiersni@pt.lu
Telefonnummer: +352 621 719 948

Adresse/Sportstätte

Hausnummer: 1
Straße: um Sandbiert
Postleitzahl: 9775
Ort: Wilwerwiltz
Geoportail Koordinaten: <http://g-o.lu/3/1Rd/>

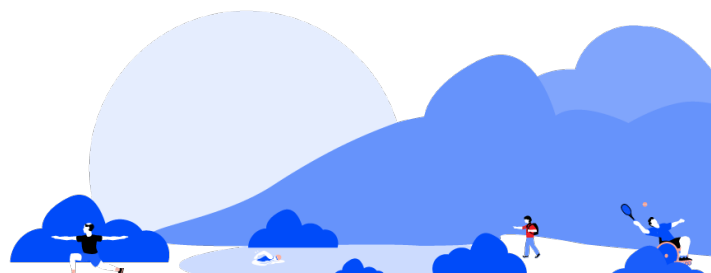

Schachclub - "Schachfrënn Nordspëtz"

Gründungsjahr: 2019
Präsident/-in: Choinier Ronny
Art des Vereins: Nicht an agreierten Verband gebunden
Sportart: Schach
Art der Angebote: Loisir
Zielgruppe: Für alle Altersklassen

Angebote:

Schach Training

Kurzbeschreibung: Trainingszeiten: Jeden 2ten Sonntag von 10:00 - 12:00 Uhr
Zielgruppe: Für alle Altersklassen

Allgemeine Kontaktdaten

E-Mail: schachfrenn@gmail.com
Telefonnummer: +352 621 358 458

Adresse/Sportstätte

Hausnummer: 7
Straße: an der Eech
Postleitzahl: 9972
Ort: Lieler
Geoportail Koordinaten: <http://g-o.lu/3/ukRC>

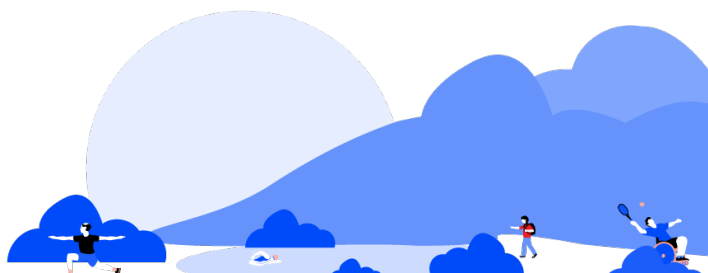

Société de gymnastique "Les Clervalloises"

Gründungsjahr: 1980
Art des Vereins: An agrierten Verband gebunden (FLGYM)
Sportart: Gymnastik
Art der Angebote: Loisir
Zielgruppe: ab 18 Jahren
für Frauen

Angebote:

Damenfitness

Kurzbeschreibung: Gemeinsames Aufwärmen, Kräftigung der gesamten Muskelgruppen durch gezielte Übungen, Dehnübungen bei rythmischer Musik: Kondition, Koordination, Muskelaufbau und Stretching.
Trainingszeit: Mi. ab 20:00 Uhr
(außerhalb der Schulferien)
Zielgruppe: Für alle Altersklassen

Allgemeine Kontaktdaten

E-Mail: lesclervalloises@gmail.com
Telefonnummer: +352 621 293 024

Adresse/Sportstätte

Hausnummer: 84
Straße: maison
Postleitzahl: 9768
Ort: Reuler
Geoportail Koordinaten: <http://g-o.lu/3/uMed>

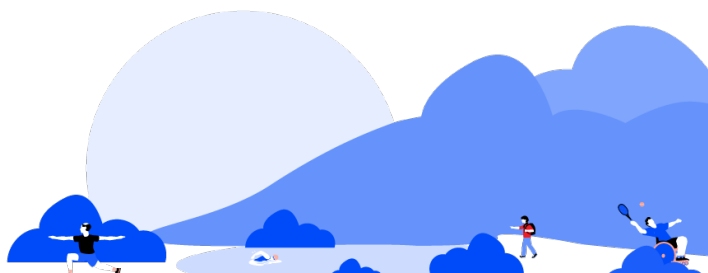

Stock-Car Team - "F.L.S.C. The crazy dogs" Clervaux

Gründungsjahr: 2017
Präsident/-in: Marc Bollig
Internetseite: [_https://www.the-crazy-dogs.com](https://www.the-crazy-dogs.com)
Art des Vereins: An agerierten Verband gebunden (FLSC)
Sportart: Stockcar
Art der Angebote: Kompetitiv
Zielgruppe: Für alle Altersklassen



Allgemeine Kontaktdaten

E-Mail: sct-the-crazy-dogs@hotmail.com
Telefonnummer: +352 691 853 431
Zur Anmeldung: <https://www.the-crazy-dogs.com/mitg...>

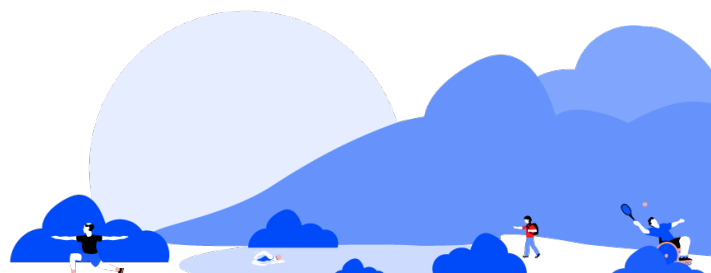

Weitere Vereine

1. Club Aktiv + "Club Haus op der Heed"
2. Jugend Pomjeen
3. Lëtzebuerger Guiden & Scouten "St. Benoît" Cliärref
4. Reuler - LASEP

Club Aktiv + "Club Haus op der Heed"

Gründungsjahr: 1999
Responsable: Tania Draut
Internetseite: <https://www.opderheed.lu>
Zielgruppe: Für alle Altersklassen



Sportangebote:

Taijiquan & Qi-Gong

Kurzbeschreibung:

Taijiquan ist eine traditionelle chinesische Kampf- und Bewegungskunst. Qi-Gong hat ein Jahrtausend alte Tradition und ist ein wesentlicher Bestandteil der traditionellen chinesischen Medizin (TCM).

Wann?: Sa. 20.07.24

Zielgruppe:

Für alle Altersklassen

Krimi-Wanderung mit oder ohne Hund

Kurzbeschreibung:

Dann brauchen wir Sie als Kommissar(in) um Verbrechen aufzuklären und den Schuldigen zu entlarven. Dies wird im Team mit oder ohne die Zusammenarbeit und Unterstützung Ihres „Diensthundes“ bewerkstelligt. Unterwegs werden Indizien gesammelt, Zeugen befragt, Hinweisen nachgegangen, Rätsel gelöst und vieles mehr, bis der Täter überführt ist. Vorkenntnisse sind keine verlangt.

Strecke: 3-4km / Zeit: 2-3 Stunden

Wann?: Sa. 08.06.24 oder 29.06.24

Zielgruppe:

Für alle Altersklassen

Jubiläumswanderung

Kurzbeschreibung:

5 Jahre Skulpturenweg Welchenhausen.

Wann? So. 30.06.24

Zielgruppe:

Für alle Altersklassen

Wandern (10km)

Kurzbeschreibung:

Die Wandergruppe trifft sich jeden Mittwoch zur gemeinsamen Wanderung. Bei den Wanderungen können Sie sich der Gruppe morgens (10km) anschließen. Zum Mittagessen kehrt die Gruppe in ein Restaurant in der Gegend ein.

Wann? Mi. 9:30 Uhr

Bitte im Clubhaus op der Heed nachfragen

Zielgruppe:

Für alle Altersklassen

Wandern (6-8km)

Kurzbeschreibung:

Jeden Donnerstag treffen sich die Wanderer zu einer Wandertour von 6-8km.

Wann?: Do. 14:00 Uhr

Bitte im Clubhaus op der Heed nachfragen

Zielgruppe:

Für alle Altersklassen

Line-Dance

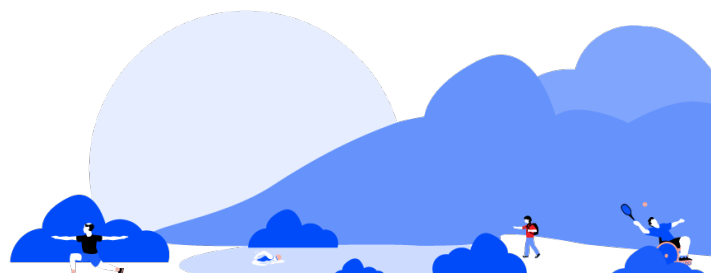

Kurzbeschreibung: Line-Dance ist eine Form des Tanzes, bei der eine Gruppe von Personen in Reihen und Linien nebeneinander tanzt. Diese Tanzart ist für Tänzer/innen jeden Alters geeignet, die sich locker bewegen möchten und Country- und Popmusik lieben.
Wann?: Do. 18.04.2024
Zielgruppe: Für alle Altersklassen

Zumba Gold

Kurzbeschreibung: ZUMBA GOLD bietet ein ganzheitliches Training zum Rhythmus latein-amerikanischer Musik. Zumba Gold kann in jedem Alter erlernt werden.
Wann?: Sa. 20.04.24 oder 18.04.24
Zielgruppe: Für alle Altersklassen

Wassergymnastik

Kurzbeschreibung: Wassergymnastik ist ein sanftes, gelenkschonendes Training. Es stärkt das Herz-Kreislaufsystem, fördert die Kondition, erhöht die Muskelkraft und ist zugleich eine Entspannung für Körper und Seele. Auch Nichtschwimmer können an der Wassergymnastik teilnehmen, da die Übungen im Nicht-Schwimmer-Bereich stattfinden.
Wann?: Fr. 19.04.24
Zielgruppe: Für alle Altersklassen

Stretching

Kurzbeschreibung: Stretching ist eine sanfte Dehngymnastik, die zu einer verbesserten Beweglichkeit und Gelenkigkeit führt. Die 60-minütigen Trainingseinheiten mit musikalischer Begleitung, tragen zur Verbesserung der Gelenkmobilität bei.
Wann?: Mo. 22.04.24
Zielgruppe: Für alle Altersklassen

Pilates

Kurzbeschreibung: Pilates ist eine sanfte, aber überaus wirkungsvolle Trainings-Methode für Körper und Geist.
Wann?: Mo. 22.04.24
Zielgruppe: Für alle Altersklassen
Für Anfänger & Fortgeschrittene

Bauch, Beine, Po

Kurzbeschreibung: Effektive Übungen und kurze Workouts speziell für die Bein- und Rumpfmuskulatur. Sie erzielen eine gesunde Körperspannung.
Wann?: Di. 16.04.24
Zielgruppe: Für alle Altersklassen

Klassisches Yoga

Kurzbeschreibung: Yoga vermittelt eine ganzheitliche Sicht des Lebens und schafft eine Verbindung zwischen Körper, Geist und Seele. Jeder kann Yoga praktizieren, unabhängig von Alter und körperlicher Fitness.
Wann?:
Hüpperdingen: Di. 16.04.24 oder Do. 18.04.24
Wincrange: Di. 16.04.24 und Mi. 24.04.24
Zielgruppe: Für alle Altersklassen



Gymnastik für Menschen ab 50

Kurzbeschreibung: Die Gymnastikübungen trainieren Kraft, Beweglichkeit und Koordination. Mit Musik und in einer Gruppe Gleichgesinnter wird es Ihnen Spaß machen, sich fit zu halten!
Wann?: Di. 16.04.24
Zielgruppe: Für alle Altersklassen

Fit zu Wëntger

Kurzbeschreibung: Basierter Trainingskurs, der Ihre Muskeln herausfordert und dabei hilft, die Kernmuskeln Ihres Körpers wie Bauchmuskeln, Rücken, Gesäß und Oberschenkel zu stärken und aufzubauen.
Wann?: Di. 16.04.24
Zielgruppe: Für alle Altersklassen

Allgemeine Kontaktdaten

E-Mail: info@opderheed.lu
Telefonnummer: +352 99 82 36
Zur Anmeldung: <https://clubhaiser.lu/registrieren/...>

Adresse

Hausnummer: 2
Straße: Kaesfurterstrooss
Postleitzahl: 9755
Ort: Hupperdange
Geoportail Koordinaten: <http://g-o.lu/3/kOZt>

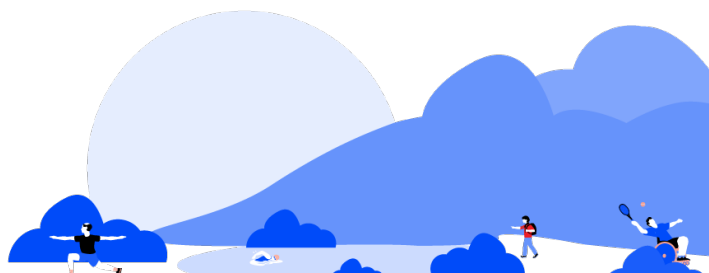

Jugend Pomjeen

Responsable: Sven Arend
Zielgruppe: Für alle Altersklassen

Allgemeine Kontaktdaten

E-Mail: sven.arend@pt.lu
Telefonnummer: 621 243 144

Adresse

Postleitzahl: 9748
Ort: Eselborn

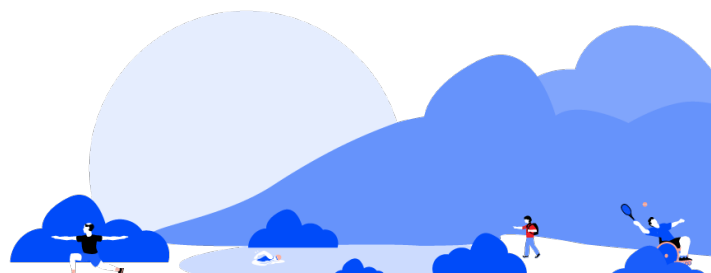

Lëtzebuerger Guiden & Scouten "St. Benoît" Clärref

Gründungsjahr: 1982
Responsable: Selina Schroeder
Internetseite: <https://www.benni.lu>
Aktive Mitgliederzahl: 145
Zielgruppe: Ab 6 Jahren
Biber (6-7) - Wëllef (8-11) - Avex (11-14) - CaraPio
(14-17) - RaRo (17-23) - Albatrossen (ab 23)



Sportangebote:

Versammlungen (Biber, Wëllef, Avex, CaraPio, RaRo, Albatrossen)

Kurzbeschreibung: - Aktivitäten draußen
- Natur entdecken
- neue Leute kennenlernen
Gebühr: 17€
Zielgruppe: Für alle Altersklassen

Allgemeine Kontaktdaten

E-Mail: info@klierf.lgs.lu
Telefonnummer: +352 691 714 049
Zur Anmeldung: <https://www.benni.lu>

Adresse

Hausnummer: 24
Straße: route d'Eselborn
Postleitzahl: 9706
Ort: Clervaux - Chalet "Bréisbich"
Geoportail Koordinaten: <http://g-o.lu/3/pjgr>

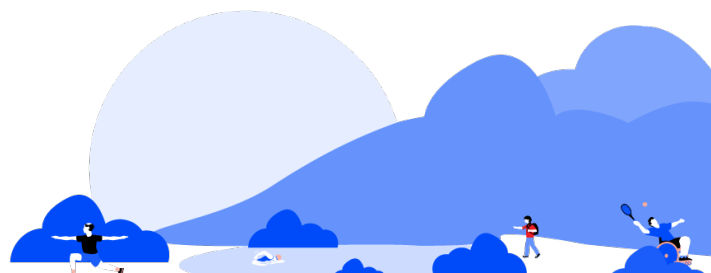

Reuler - LASEP

Gründungsjahr: 1994
Responsable: Maison Relais Reuler
Internetseite: <https://www.lasep.lu/>
Aktive Mitgliederzahl: 110
Zielgruppe: 3 bis 12 Jahre



Sportangebote:

Multisport Angebot

Kurzbeschreibung:

Die LASEP ergänzt den Bildungsauftrag der Grundschule, indem sie sich im Bereich des außerschulischen Sports engagiert. Die LASEP bietet regelmäßige Trainingseinheiten an, welche der Philosophie des „MULTI-SPORTS“ folgen. Sie ermöglicht somit ein breites Angebot an Bewegungsmöglichkeiten.

Zielgruppe:

Für alle Altersklassen

Allgemeine Kontaktdaten

E-Mail: inscription.rpac@elisabeth.lu
Telefonnummer: +352 27 800 602
Zur Anmeldung: <https://www.lasep.lu/>

Adresse

Hausnummer: 84
Straße: Maison
Postleitzahl: 9768
Ort: Reuler
Geoportail Koordinaten: <http://g-o.lu/3/IXJ2>

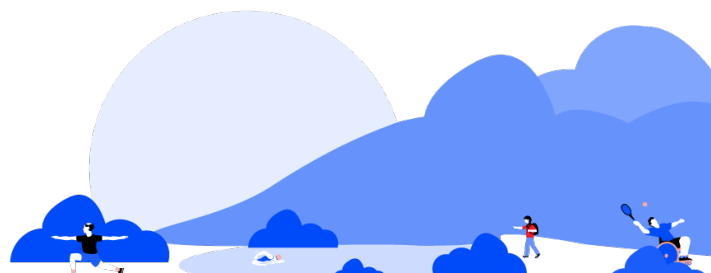

Kommerzielle Anbieter

1. Ladies First Sportsclub
2. yourbestlife - Personal Training Fitness & Yoga

Ladies First Sportsclub

Gründungsjahr: 2018
Inhaber/-in: Christin Zimmer
Internetseite: <https://www.ladiesfirst.lu/>
Art von Anbieter: Fitnessstudio, Individuelles Training
Art von Angebote: Loisir
nur für Frauen



Angebote:

Trainingskonzept +SEVEN ELEVEN+

Kurzbeschreibung: SEVEN: WORK IT OUT! Ausdauertraining macht gesünder, schlanker und sogar glücklicher. Deshalb gehören 7 Minuten Cardio zu jedem guten Aufwärm-Workout. Cardiotraining sind alle Arten der körperlichen Betätigung, mit denen Du Deine Atem- und Herzfrequenz ausreichend erhöhst und lange genug anhebst, um Deinen Kalorienverbrauch spürbar anzukurbeln. Cardiotraining sorgt dafür, dass Du Glückshormone ausschüttet und zur ausdauernden Fettverbrennungsmaschine wirst.

ELEVEN: Zirkeltraining ist eine hochgradig effektive Form dein Krafttraining zu absolvieren. Ein Trainingszirkel ist abwechslungsreich, steigert Kraft und Ausdauer, verbessert deine Koordination und Beweglichkeit und trainiert den ganzen Körper. Er spart dir viel Trainingszeit, ohne dafür Resultate zu opfern. Das liegt daran, dass eine Muskelgruppe sich erholen kann, während eine andere beansprucht wird. Durch die fehlenden Erholungspausen zwischen den Übungen hältst du zudem dein Herz-Kreislauf-System und damit auch deinen Kalorienverbrauch durchgängig auf Trab.

PLUS: Bei uns stehst du im Mittelpunkt. Beim Training an unserem Smart Trainer erhältst du ein direktes Feedback inkl. Korrektur zur Ausführung jeder Übung, so dass Bewegungsabläufe immer physiologisch und im optimalen Tempo ausgeführt werden können. Unser Smart Trainer ist die perfekte, individuelle Ergänzung zu den vorangegangenen 11 Zirkelgeräten und dem 7-Minuten-Cardio-Aufwärmtraining. Hier bestimmst du die Dauer und Art der Übung nach deinen Bedürfnissen.

Zielgruppe: Für alle Altersklassen

Individuelles Trainingsprogramm

Kurzbeschreibung: Beim Training an unserem Smart Trainer erhältst du ein direktes Feedback inkl. Korrektur zur Ausführung jeder Übung, so dass Bewegungsabläufe immer physiologisch und im optimalen Tempo ausgeführt werden können. Unser Smart Trainer ist die perfekte, individuelle Ergänzung zu den 11 Zirkelgeräten. Hier bestimmst du die Dauer und Art der Übung nach deinen Bedürfnissen.

Zielgruppe: Für alle Altersklassen

Glute-Builder 2.0

Kurzbeschreibung: Unser Glutebuilder 2.0 integriert ein ... perfekt mit einem Glute Builder und bietet Dir eines ... und ef...

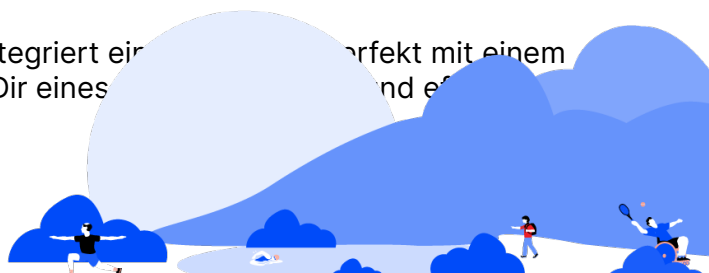

Zielgruppe:

Geräte auf dem Fitnessmarkt. Auf kleiner Fläche können mehr als 30 verschiedene Übungen ausgeführt, jede davon regressiv oder progressiv variiert werden. Die Kombination mit verschiedenem Zubehör eignet sich für Anfänger, Fortgeschrittene bis hin zum Profi-Sportler. Ein knackiger Hintern ist vorprogrammiert!
Für alle Altersklassen

Probetraining

Kurzbeschreibung:

Kostenlos & unverbindlich

Zielgruppe:

Für alle Altersklassen

Allgemeine Kontaktdaten

E-Mail:

info@ladiesfirst.lu

Telefonnummer:

+352 26 90 39 76

Zur Anmeldung:

<https://www.mysports.com/studio/bGF...>

Adresse/Sportstätte

Hausnummer:

2

Straße:

Marbuengerstrooss

Postleitzahl:

9764

Ort:

Marnach

Geoportail Koordinaten:

<http://g-o.lu/3/e9w3>

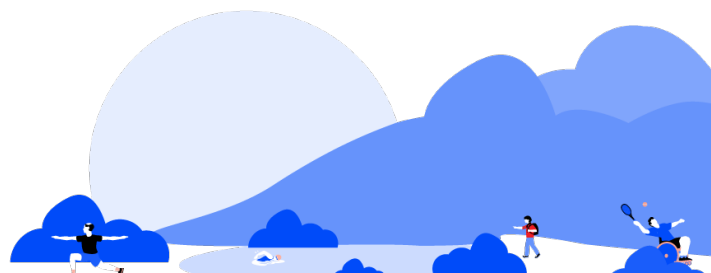

yourbestlife - Personal Training Fitness & Yoga

Gründungsjahr: 2023
Inhaber/-in: Tom de Bondt
Internetseite: <https://yourbestlife.lu>
Art von Anbieter: Individuelles Training
Art von Angebote: Loisir
Zielgruppe: Für alle Altersklassen



Angebote:

Personal Training

Kurzbeschreibung: Fitness & Yoga
Zielgruppe: Für alle Altersklassen

Allgemeine Kontaktdaten

E-Mail: info@yourbestlife.lu
Telefonnummer: 691 688 693

Adresse/Sportstätte

Hausnummer: 10
Straße: Hauptstrooss
Postleitzahl: 9753
Ort: Heinerscheid
Geoportail Koordinaten: <http://g-o.lu/3/Frsh>

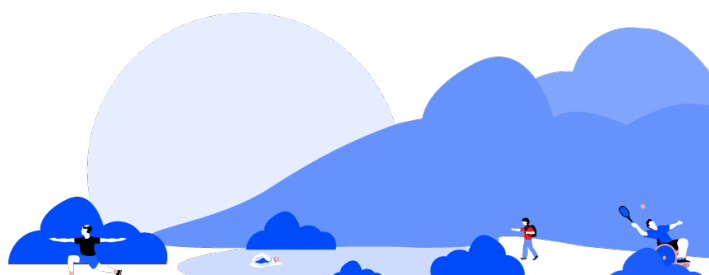

Bildungs- strukturen

Kindergärten

1. École fondamentale de Reuler (Cycle 1)
2. Ecole internationale Edward Steichen "EIES"

Grundschulen

1. École fondamentale de Reuler (Cycle 2-4)
2. Ecole internationale Edward Steichen "EIES"

Sekundarschulen

1. Lycée Edward Steichen "LESC"

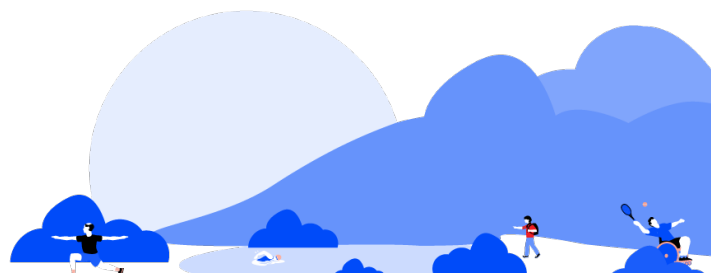

École fondamentale de Reuler (Cycle 1)

Ortschaft: Reuler

Allgemeine Kontaktdaten

E-Mail: ecole@clervaux.lu
Telefonnummer: +352 27 800 600

Adresse

Hausnummer: 84
Straße: maison
Postleitzahl: 9768
Ort: Reuler
Geoportail Koordinaten: <http://g-o.lu/3/9g5H>

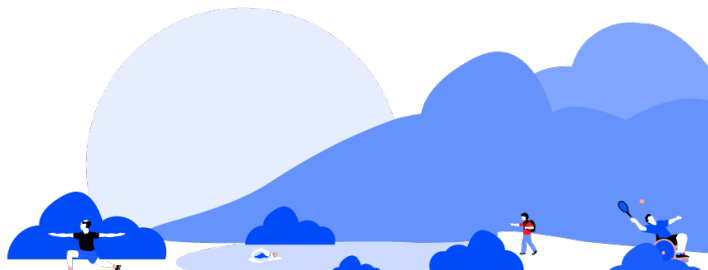

Ecole internationale Edward Steichen "EIES"

Ortschaft: Reuler
Schulleitung: Max Wolff
Internetseite: <https://www.lesc.lu>

Allgemeine Kontaktdaten

E-Mail: eies.reuler@lesc.lu
Telefonnummer: 27800700

Adresse

Hausnummer: 84
Straße: Maison
Postleitzahl: 9768
Ort: Reuler
Geoportal Koordinaten: <http://g-o.lu/3/9g5H>

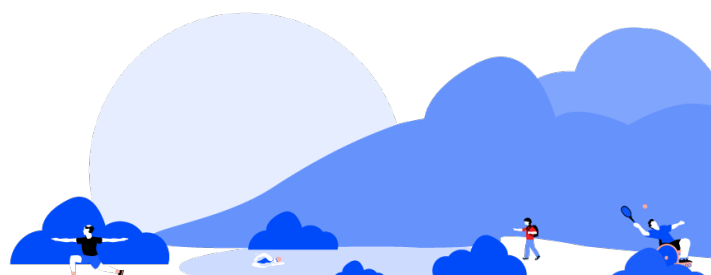

École fondamentale de Reuler (Cycle 2-4)

Ortschaft: Reuler

Klassen

Cycle 2.1:	4
Cycle 2.2:	4
Cycle 3.1:	4
Cycle 3.2:	3
Cycle 4.1:	3
Cycle 4.2:	2

Allgemeine Kontaktdaten

E-Mail: ecole@clervaux.lu
Telefonnummer: +352 27 800 604

Adresse

Hausnummer: 84
Straße: maison
Postleitzahl: 9768
Ort: Reuler
Geoportail Koordinaten: <http://g-o.lu/3/9g5H>

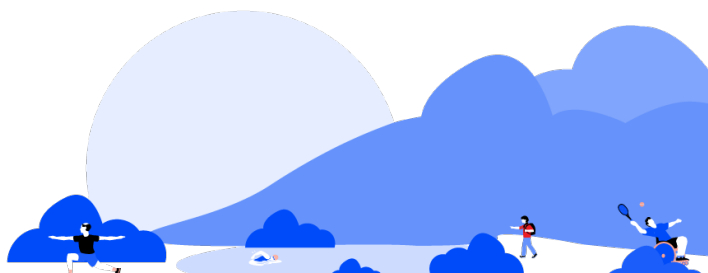

Ecole internationale Edward Steichen "EIES"

Ortschaft: Reuler
Schulleitung: Max Wolff
Internetseite: <https://www.lesc.lu>

Allgemeine Kontaktdaten

E-Mail: eies.reuler@lesc.lu
Telefonnummer: 27800700

Adresse

Hausnummer: 84
Straße: Maison
Postleitzahl: 9768
Ort: Reuler
Geoportail Koordinaten: <http://g-o.lu/3/9g5H>

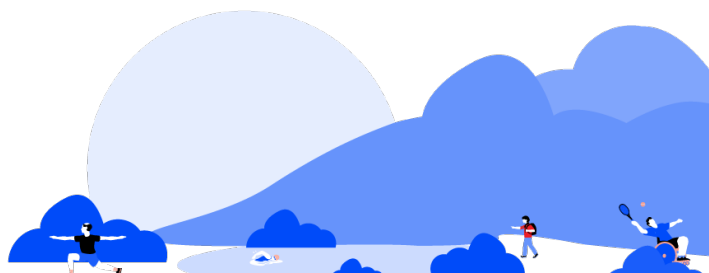

Lycée Edward Steichen "LESC"

Ortschaft: Clervaux
Schulleitung: Max Wolff
Internetseite: <https://www.lesc.lu>

Allgemeine Kontaktdaten

E-Mail: info@lesc.lu
Telefonnummer: +352 206 007-1

Adresse

Hausnummer: 1
Straße: rue Edward Steichen
Postleitzahl: 9707
Ort: Clervaux
Geoportail Koordinaten: <http://g-o.lu/3/aYUc>

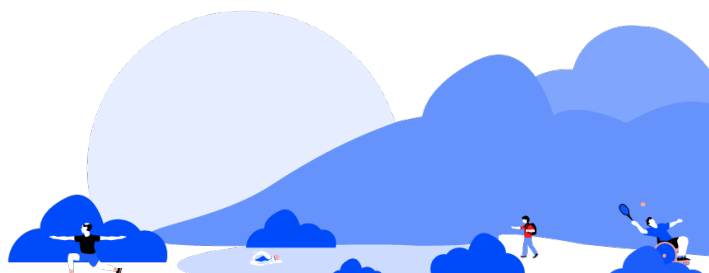

Betreuungs- strukturen

1. APEMH Cliärrwer Haus
2. APEMH Cliärrwer Villa
3. APEMH Service d'activités de jour
4. Crèche "Louklëppelcher"
5. Foyer du Jour Hëpperdang "op der Heed" / Hëllef Doheem
6. Foyer Fondation Autisme Munshausen
7. Home pour personnes âgées "St. Francois"
8. Jugendtreff Norden - Anne asbl
9. Maison de retraite "Résidence des Ardennes" Cliärref
10. Maison Relais "Packatuffi"

APEMH Clärrwer Haus

Ortschaft:	Clervaux
Gründungsjahr:	2002
Chargé(e) de direction:	Laplume Blanche
Internetseite:	www.apemh.lu
Art:	Centre pour personnes handicapées
Anbieter:	APEMH Person mit einer Beeinträchtigung, die dauerhaft Unterstützung im täglichen Leben benötigt

Allgemeine Kontaktdaten

E-Mail:	blanche.laplume@apemh.lu
Telefonnummer:	+352 26 91 02 71
Zur Anmeldung:	https://www.apemh.lu

Adresse

Hausnummer:	10
Straße:	route de Marnach
Postleitzahl:	9709
Ort:	Clervaux

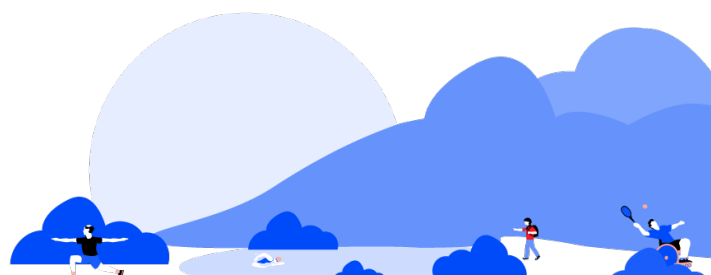

APEMH Clärrwer Villa

Ortschaft: Clervaux
Gründungsjahr: 2014
Internetseite: <https://www.apemh.lu>
Art: Centre pour personnes handicapées
Anbieter: APEMH
Person mit einer Beeinträchtigung, die dauerhaft Unterstützung im täglichen Leben benötigt

Allgemeine Kontaktdaten

E-Mail: info@apemh.lu
Telefonnummer: +352 26 90 47 96
Zur Anmeldung: www.apemh.lu

Adresse

Hausnummer: 7
Straße: route de Marnach
Postleitzahl: 9709
Ort: Clervaux

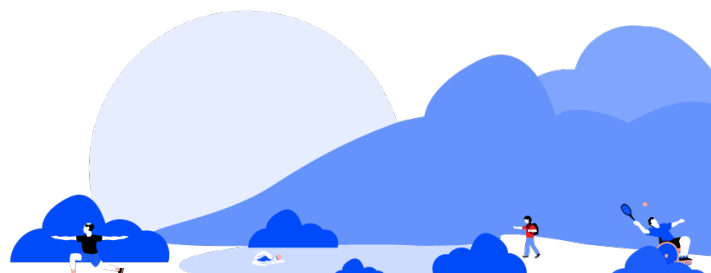

APEMH Service d'activités de jour

Ortschaft: Clervaux
Gründungsjahr: 2011
Chargé(e) de direction: Michèle Racké
Internetseite: <https://www.apemh.lu/>
Art: Centre pour personnes handicapées
Anbieter: APEMH
Zielgruppe: ab 18 Jahren
Erwachsene mit Beeinträchtigung



Allgemeine Kontaktdaten

E-Mail: saj.klierf@apemh.lu
Telefonnummer: +352 26 90 34 46

Adresse

Hausnummer: 6B
Straße: route de Marnach
Postleitzahl: 9709
Ort: Clervaux
Geoportail Koordinaten: <http://g-o.lu/3/r95J>

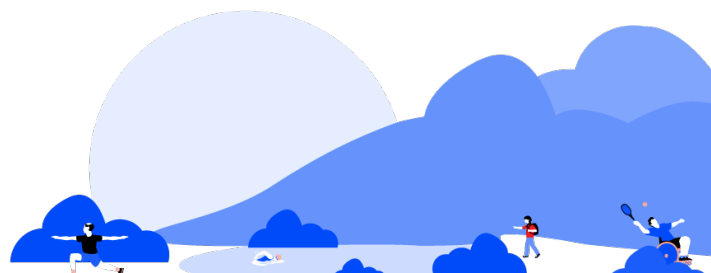

Crèche "Louklëppelcher"

Ortschaft: Reuler
Chargé(e) de direction: Nancy Antony
Internetseite: <https://enfance.elisabeth.lu/creche...>
Art: Crèches
Anbieter: Elisabeth enfance
Zielgruppe: 0 bis 4 Jahre

Allgemeine Kontaktdaten

E-Mail: direction.clou@elisabeth.lu
Telefonnummer: +352 27 800 603

Adresse

Hausnummer: 84
Straße: maison
Postleitzahl: 9768
Ort: Reuler
Geoportal Koordinaten: <http://g-o.lu/3/9g5H>

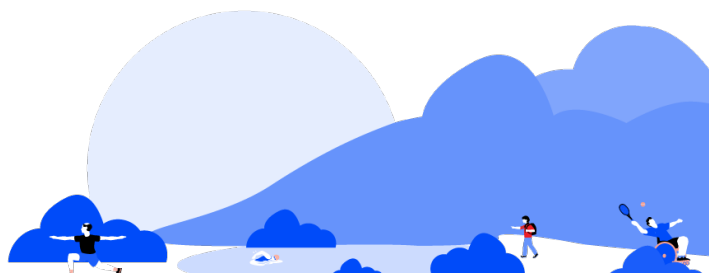

Foyer du Jour Hëpperdang "op der Heed" / Hëllef Doheem

Ortschaft: Hupperdange
Zielgruppe: Für alle Altersklassen



Allgemeine Kontaktdaten

E-Mail: clervaux@shd.lu
Telefonnummer: +352 40 20 80-5540

Adresse

Hausnummer: 2
Straße: Kaesfurterstrooss
Postleitzahl: 9755
Ort: Hupperdange

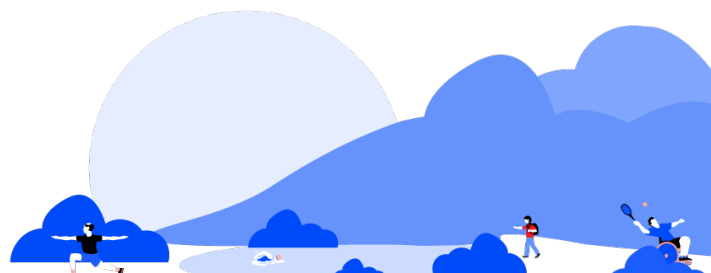

Foyer Fondation Autisme Munshausen

Ortschaft: Munshausen
Gründungsjahr: 2002
Internetseite: <https://www.fal.lu/fondation/struct...>
Art: Foyer du jour
Anbieter: Fondation d'autisme Luxembourg
Zielgruppe: Für alle Altersklassen



Allgemeine Kontaktdaten

E-Mail: autisme@fal.lu
Telefonnummer: 2691111

Adresse

Hausnummer: 31
Straße: Duerefstrooss
Postleitzahl: 9766
Ort: Munshausen

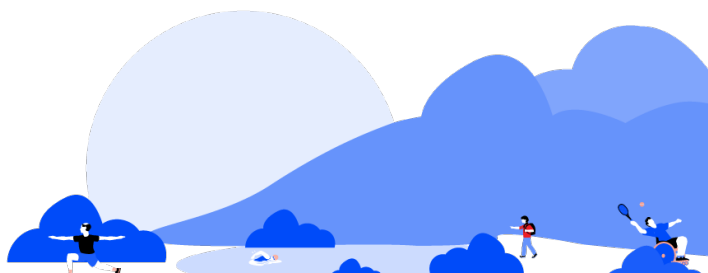

Home pour personnes âgées "St. Francois"

Ortschaft: Clervaux
Chargé(e) de direction: Mark Monville
Internetseite: <http://hppa.lu/-Clervaux-?lang=de>
Art: Altenheim
Anbieter: Homes pour personnes âgées (HPPA)
Zielgruppe: Ab 65 Jahren

Allgemeine Kontaktdaten

Telefonnummer: +352 2713 3000

Adresse

Hausnummer: 22
Straße: route de Marnach
Postleitzahl: 9708
Ort: Clervaux
Geoportail Koordinaten: <http://g-o.lu/3/INln>

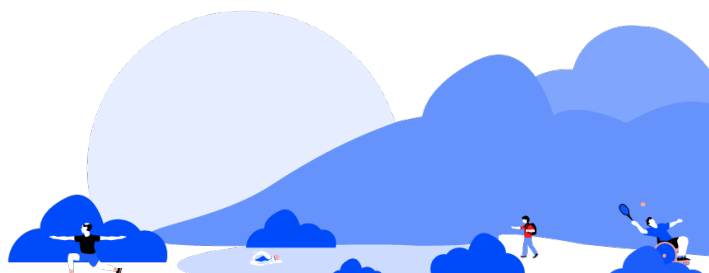

Jugendtreff Norden - Anne asbl

Ortschaft: Clervaux
Gründungsjahr: 2005
Chargé(e) de direction: Nathalie Schmitz
Internetseite: <https://www.elisabethjeunesse.lu>
Art: Jugendhaus
Anbieter: Elisabeth jeunesse
Aktive Mitgliederzahl: 135
Zielgruppe: 12 bis 26 Jahre



Allgemeine Kontaktdaten

E-Mail: direction.jsic@elisabeth.lu
Telefonnummer: +352 26 903 252

Adresse

Hausnummer: 11a
Straße: Klatzewee
Postleitzahl: 9714
Ort: Clervaux
Geoportail Koordinaten: <http://g-o.lu/3/yIGz>

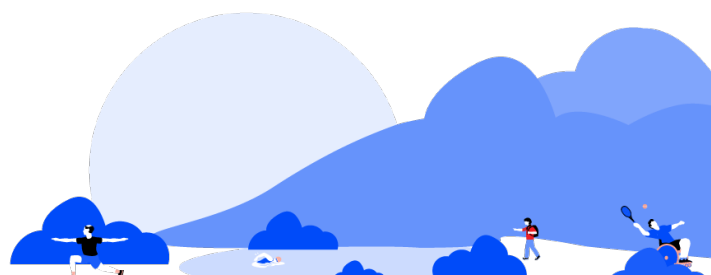

Maison de retraite "Résidence des Ardennes" Clärref

Ortschaft: Clervaux
Chargé(e) de direction: Danièle Schanck-Peiffer
Internetseite: www.residencedesardennes.com
Art: Altersheim
Zielgruppe: Für alle Altersklassen



RESIDENCE DES ARDENNES
MAISON DE RETRAITE | CLERVAUX

Allgemeine Kontaktdaten

E-Mail: info@residencedesardennes.com
Telefonnummer: +352 92 07 111
Zur Anmeldung: <https://www.residencedesardennes.co...>

Adresse

Hausnummer: 86
Straße: Grand-Rue
Postleitzahl: 9706
Ort: Clervaux

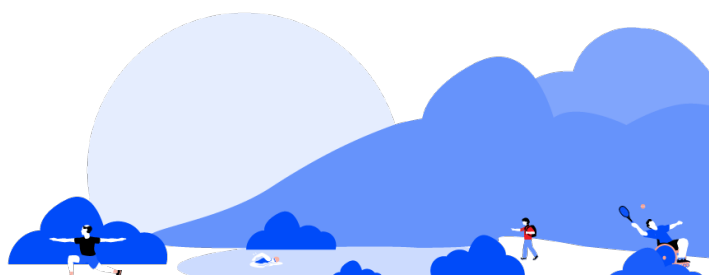

Maison Relais "Packatuffi"

Ortschaft: Reuler
Gründungsjahr: 1992
Internetseite: <https://enfance.elisabeth.lu/maison...>
Art: Maison relais
Anbieter: Elisabeth enfance
Zielgruppe: 4 bis 12 Jahre

Allgemeine Kontaktdaten

E-Mail: direction.RPAC@elisabeth.lu
Telefonnummer: +352 27 800 602

Adresse

Hausnummer: 84
Straße: maison
Postleitzahl: 9768
Ort: Reuler
Geoportal Koordinaten: <http://g-o.lu/3/9g5H>

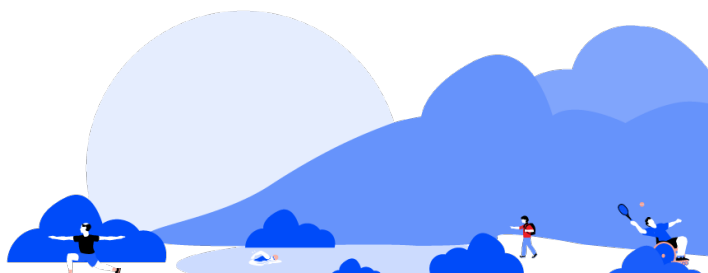

Infrastrukturen

Indoor

1. Lycée Edward Steichen LESC - Hall multisports
2. Lycée Edward Steichen LESC - Piscine
3. Reuler - Hall omnisports intercommunal

Outdoor

1. Auto-Pédestre Lieler
2. Auto-Pédestre Munshausen
3. Auto-Pédestre Roder
4. Camping Clervaux - Minigolf
5. Éislek Pad Clervaux I
6. Klatzewee - Terrain beach-volley
7. Klatzewee - Terrain multisports
8. Mountainbike-Tour Clervaux
9. Pétanque Clervaux
10. Pétanque Drauffelt
11. Pétanque Marnach
12. Spillplazen
13. Terrain de football "Aloyse Meyer" Clervaux
14. Terrain de football "Schmitzgasse" Hupperdange
15. Terrain de golf
16. Terrain de sport "Rouden Terrain" du Cer



Lycée Edward Steichen LESC - Hall multisports

Internetseite:	https://www.lesc.lu
Art der Infrastruktur:	indoor Multisporthalle
Geeignet für:	Badminton, Klettern, Basketball, Schulsport, Fitness, Futsal, Tennis, Tischtennis, Handball, Turnen-Gymnastik, Volleyball, Kampfsport
Verfügt über:	Duschen, Umkleidekabinen

Nutzung der Infrastruktur

Nutzer:	Vereine, Schulen, Gemeinde
Barrierefreiheit:	Gegeben
Öffentlicher Zugang:	Nein

Allgemeine Kontaktdaten

E-Mail:	info@lesc.lu
Telefonnummer:	+352 206 007 1

Adresse

Hausnummer:	1
Straße:	Edward Steichen
Postleitzahl:	9707
Ort:	Clervaux
Geoportail Koordinaten:	http://g-o.lu/3/mzx7

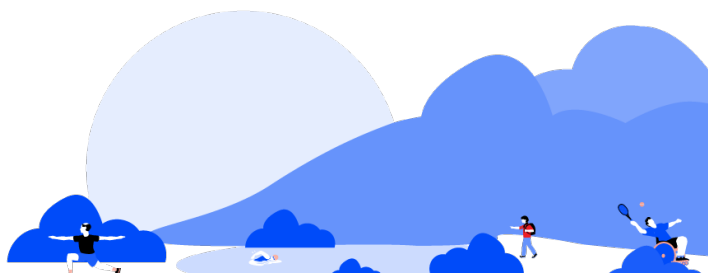

Lycée Edward Steichen LESC - Piscine

Internetseite: <https://www.lesc.lu>
Art der Infrastruktur: indoor
Schulschwimmbad
Verfügt über: Duschen, Umkleidekabinen

Nutzung der Infrastruktur

Nutzer: Vereine, Schulen, Gemeinde
Barrierefreiheit: Gegeben
Öffentlicher Zugang: Nein

Bau

Baujahr: 2019

Allgemeine Kontaktdaten

E-Mail: info@lesc.lu
Telefonnummer: +352 206 007 1

Adresse

Hausnummer: 1
Straße: Edward Steichen
Postleitzahl: 9707
Ort: Clervaux
Geoportail Koordinaten: <http://g-o.lu/3/tbpp>

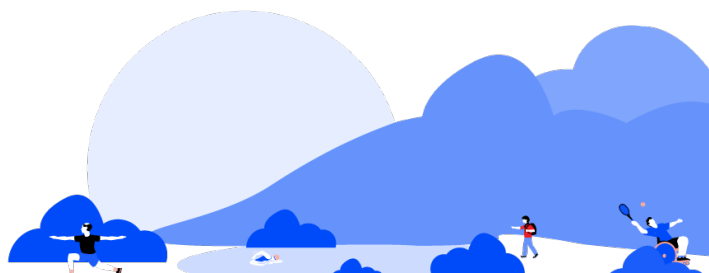

Reuler - Hall omnisports intercommunal

Internetseite:	https://www.clervaux.lu/de/schulzen...
Art der Infrastruktur:	indoor Mehrzwecksporthalle
Geeignet für:	Badminton, Basketball, Futsal, Handball, Turnen-Gymnastik, Volleyball
Verfügt über:	Duschen, Konferenz-/Tagungsraum, Umkleidekabinen, Schiedsrichterstuben, Tribüne, Parkplätze, Behindertenparkplätze

Nutzung der Infrastruktur

Nutzer:	Vereine, Schulen, Gemeinde
Barrierefreiheit:	Gegeben
Öffentlicher Zugang:	Nein

Bau

Baujahr:	1992
Letzte Renovierung:	Energetische Sanierung (2022-2023)

Allgemeine Kontaktdaten

Telefonnummer:	27800-1
----------------	---------

Adresse

Hausnummer:	84
Straße:	maison
Postleitzahl:	9766
Ort:	Reuler
Geoportail Koordinaten:	http://g-o.lu/3/uMed

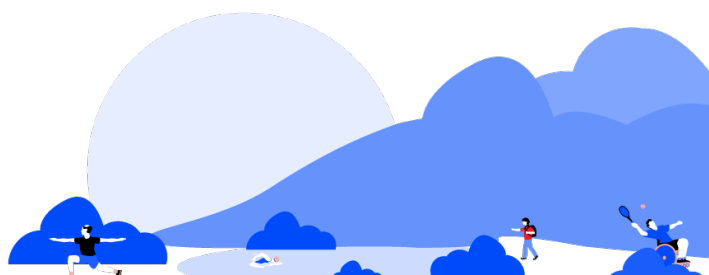

Auto-Pédestre Lieler

Internetseite: <https://www.visit-eislek.lu/fr/tour...>

Art der Infrastruktur: outdoor
Wanderweg

Strecke: 7,85 km

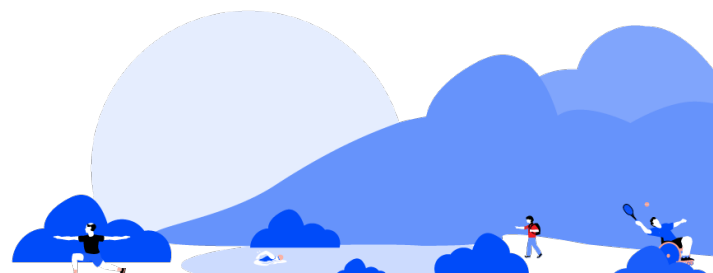
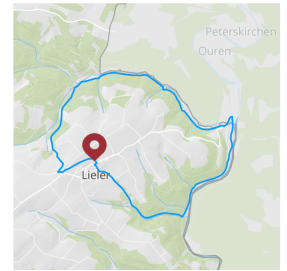

Auto-Pédestre Munshausen

Internetseite: <https://www.visit-eislek.lu/de/tour...>

Art der Infrastruktur: outdoor
Wanderweg

Strecke: 8,68 km

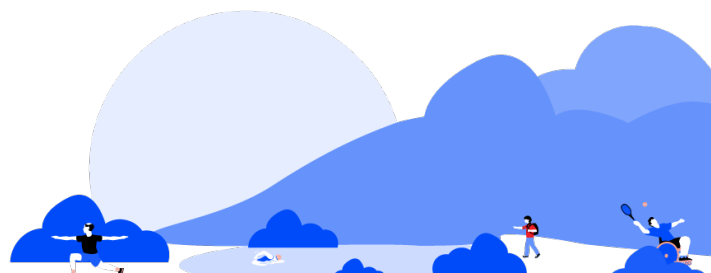

Auto-Pédestre Roder

Internetseite: <https://www.visit-eislek.lu/fr/tour...>

Art der Infrastruktur: outdoor
Wanderweg

Strecke: 7,64 km

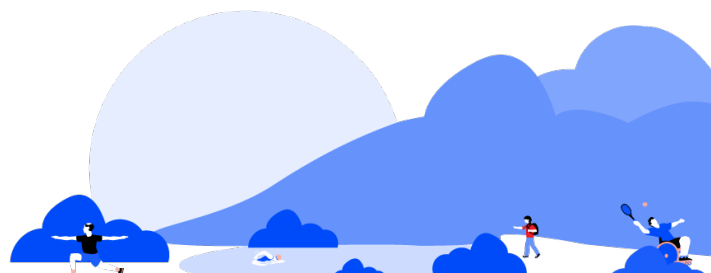
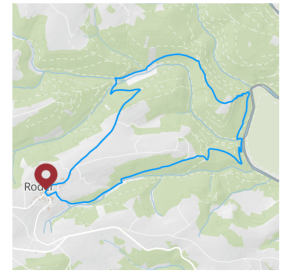

Camping Clervaux - Minigolf

Internetseite:	https://www.camping-clervaux.lu/de/...
Art der Infrastruktur:	outdoor Minigolf
Überdacht:	Nein

Nutzung der Infrastruktur

Nutzer:	Privatanbieter
Barrierefreiheit:	Nicht gegeben
Öffentlicher Zugang:	Nein

Allgemeine Kontaktdaten

E-Mail:	info@camping-clervaux.lu
Telefonnummer:	+352 92 00 42

Adresse

Hausnummer:	33
Straße:	Klatzewee
Postleitzahl:	9714
Ort:	Clervaux
Geoportail Koordinaten:	http://g-o.lu/3/PQh4

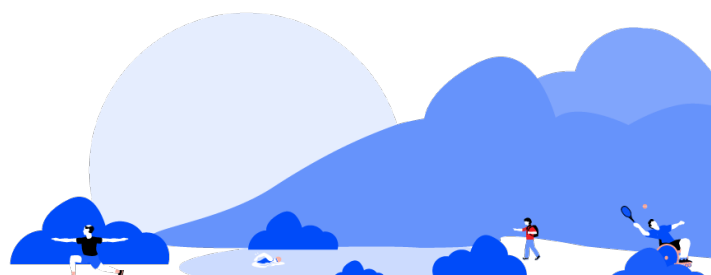

Éislek Pad Clervaux I

Internetseite: <https://www.visit-eislek.lu/tour/ei...>

Art der Infrastruktur: outdoor
Wanderweg

Strecke: 13,43 km

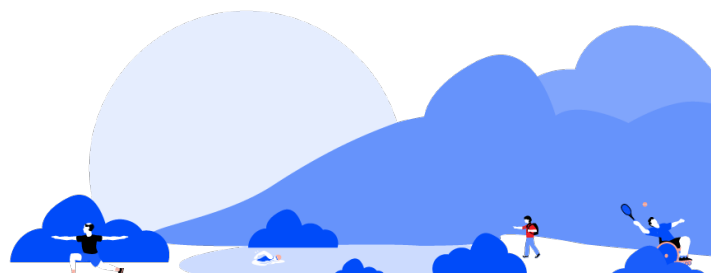
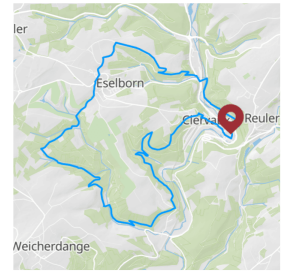

Klatzewee - Terrain beach-volley

Art der Infrastruktur: outdoor
Beachvolleyballplatz

Anzahl Felder: 1

Überdacht: Nein

Nutzung der Infrastruktur

Nutzer: Vereine, Schulen, Öffentlichkeit

Barrierefreiheit: Gegeben

Öffentlicher Zugang: Ja

Montag: 08:00-23:00

Dienstag: 08:00-23:00

Mittwoch: 08:00-23:00

Donnerstag: 08:00-23:00

Freitag: 08:00-23:00

Samstag: 08:00-23:00

Sonntag: 08:00-23:00

Vermietung: Nein

Bau

Baujahr: 2010

Allgemeine Kontaktdaten

Telefonnummer: 27800-1

Adresse

Straße: Klatzewee

Postleitzahl: 9714

Ort: Clervaux

Geoportail Koordinaten: <http://g-o.lu/3/HvQa>

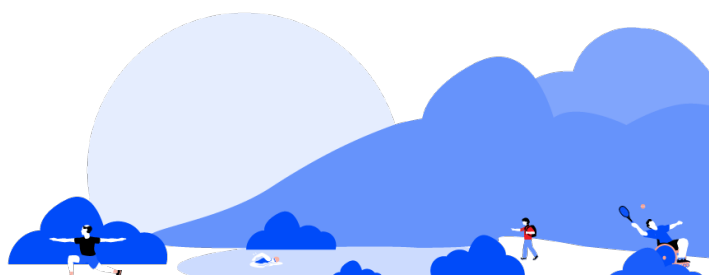

Klatzewee - Terrain multisports

Art der Infrastruktur: outdoor
Multisportplatz

Überdacht: Nein

Nutzung der Infrastruktur

Nutzer: Vereine, Schulen, Gemeinde, Öffentlichkeit

Barrierefreiheit: Gegeben

Öffentlicher Zugang: Ja

Montag:	08:00-23:00
Dienstag:	08:00-23:00
Mittwoch:	08:00-23:00
Donnerstag:	08:00-23:00
Freitag:	08:00-23:00
Samstag:	08:00-23:00
Sonntag:	08:00-23:00

Vermietung: Nein

Bau

Baujahr: 2010

Allgemeine Kontaktdaten

Telefonnummer: 27800-1

Adresse

Straße: Klatzewee

Postleitzahl: 9714

Ort: Clervaux

Geoportal Koordinaten: <http://g-o.lu/3/3EBB>

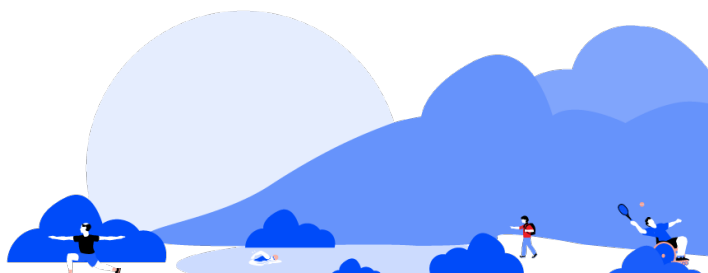

Mountainbike-Tour Clervaux

Art der Infrastruktur:	outdoor Fahrradweg
Strecke:	24,52 km
Überdacht:	Nein

Nutzung der Infrastruktur

Nutzer:	Öffentlichkeit
Barrierefreiheit:	Nicht gegeben
Öffentlicher Zugang:	Ja
Vermietung:	Nein

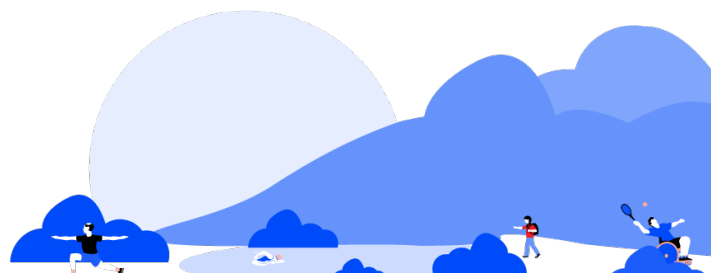

Pétanque Clervaux

Art der Infrastruktur:	outdoor Pétanqueplatz
Anzahl Felder:	1
Überdacht:	Nein

Nutzung der Infrastruktur

Nutzer:	Vereine
Barrierefreiheit:	Gegeben
Öffentlicher Zugang:	Nein

Bau

Baujahr:	2019
Letzte Renovierung:	2023

Allgemeine Kontaktdaten

E-Mail:	meiersni@pt.lu
---------	----------------

Adresse

Straße:	rue Bongert
Postleitzahl:	9714
Ort:	Clervaux

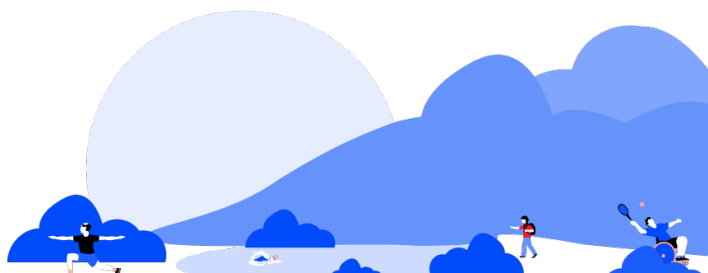

Pétanque Drauffelt

Art der Infrastruktur:	outdoor Pétanqueplatz
Anzahl Felder:	1
Überdacht:	Nein

Nutzung der Infrastruktur

Nutzer:	Öffentlichkeit
Barrierefreiheit:	Gegeben
Öffentlicher Zugang:	Keine Angabe

Bau

Baujahr:	2020
Letzte Renovierung:	2020

Allgemeine Kontaktdaten

Telefonnummer:	27800-1
----------------	---------

Adresse

Hausnummer:	5
Straße:	Schoulbireg
Postleitzahl:	9746
Ort:	Drauffelt

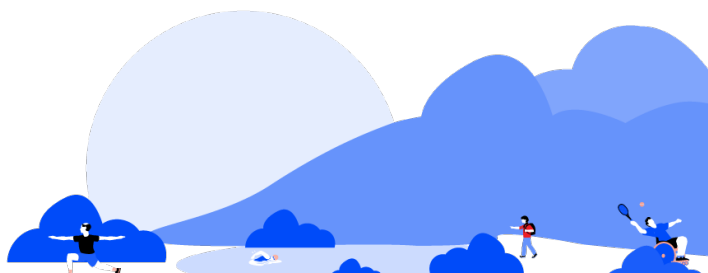

Pétanque Marnach

Art der Infrastruktur:	outdoor Pétanqueplatz
Anzahl Felder:	1
Überdacht:	Nein

Nutzung der Infrastruktur

Nutzer:	Öffentlichkeit
Barrierefreiheit:	Gegeben
Öffentlicher Zugang:	Keine Angabe

Bau

Baujahr:	2016
----------	------

Adresse

Straße:	am Pesch
Postleitzahl:	9762
Ort:	Marnach

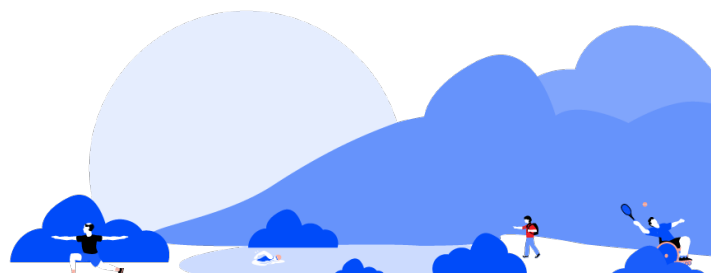

Spillplazen

Internetseite:

<https://spillplaz.lu/>

Art der Infrastruktur:

outdoor

Spielplatz

SPILLPLAZLU

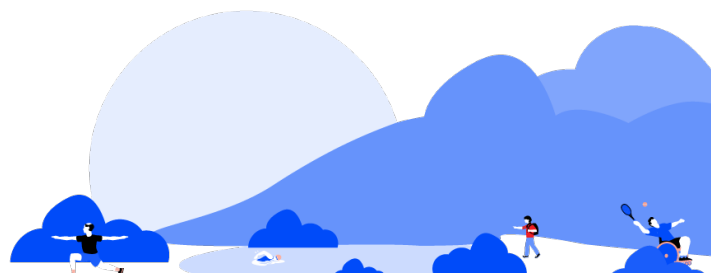

Terrain de football "Aloyse Meyer" Clervaux

Art der Infrastruktur:	outdoor Fußballplatz
Fußballplatz Oberfläche:	Rasen
Überdacht:	Nein
Verfügt über:	Parkplätze

Nutzung der Infrastruktur

Nutzer:	Vereine
Barrierefreiheit:	Gegeben
Öffentlicher Zugang:	Nein

Bau

Baujahr:	1960
Letzte Renovierung:	Buvette: 2019

Allgemeine Kontaktdaten

Telefonnummer:	27800-1
----------------	---------

Adresse

Hausnummer:	35
Straße:	Klatzewee
Postleitzahl:	9714
Ort:	Clervaux
Geoportail Koordinaten:	http://g-o.lu/3/Htky

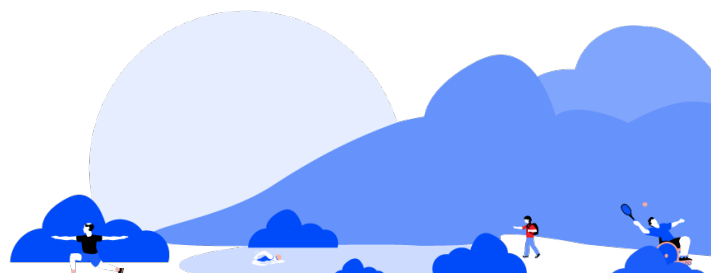

Terrain de football "Schmitzgasse" Hupperdange

Art der Infrastruktur:	outdoor Fußballplatz
Fußballplatz Oberfläche:	Rasen
Überdacht:	Nein
Verfügt über:	Parkplätze

Nutzung der Infrastruktur

Nutzer:	Vereine, Gemeinde
Barrierefreiheit:	Gegeben
Öffentlicher Zugang:	Nein

Allgemeine Kontaktdaten

Telefonnummer:	27800-1
----------------	---------

Adresse

Hausnummer:	10
Straße:	Hauptstrooss
Postleitzahl:	9755
Ort:	Hupperdange
Geoportail Koordinaten:	http://g-o.lu/3/aEvb

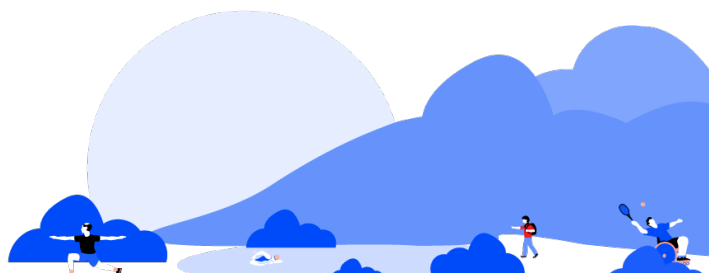

Terrain de golf

Internetseite:	https://www.golfclervaux.lu/fr/
Art der Infrastruktur:	outdoor Golfplatz
Überdacht:	Nein
Verfügt über:	Parkplätze

Nutzung der Infrastruktur

Nutzer:	Privatanbieter
Barrierefreiheit:	Nicht gegeben
Öffentlicher Zugang:	Nein

Bau

Letzte Renovierung:	1989
---------------------	------

Allgemeine Kontaktdaten

E-Mail:	info@golfclervaux.lu
Telefonnummer:	+352 929 395 70

Adresse

Hausnummer:	22
Straße:	Mecherwe
Postleitzahl:	9748
Ort:	Eselborn
Geoportail Koordinaten:	http://g-o.lu/3/0JIS

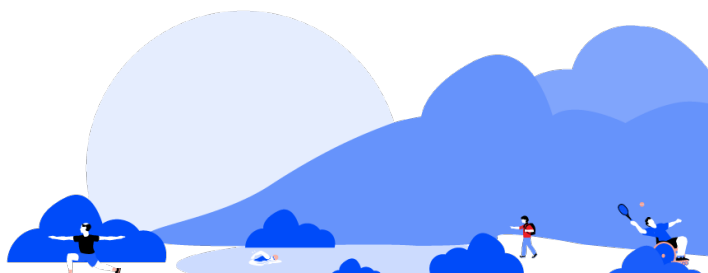

Terrain de sport "Rouden Terrain" du Centre sportif Reuler

Art der Infrastruktur: outdoor
Multisportplatz

Überdacht: Nein

Nutzung der Infrastruktur

Nutzer: Schulen, Gemeinde

Barrierefreiheit: Gegeben

Öffentlicher Zugang: Nein

Allgemeine Kontaktdaten

Telefonnummer: 27800-1

Adresse

Hausnummer: 84

Straße: maison

Postleitzahl: 9766

Ort: Reuler

Geoportal Koordinaten: <http://g-o.lu/3/a0WQ>

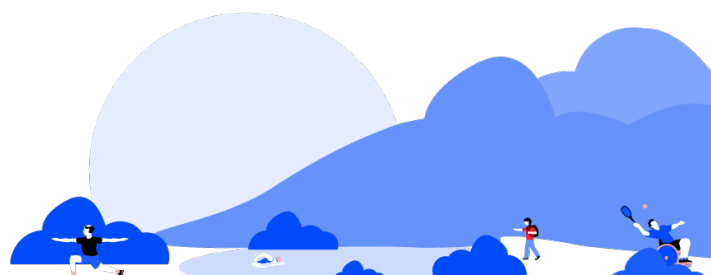

Veranstaltungen

1. Cliärrewer Loof
2. Éislek X-Duathlon @Robbescheier
3. Nuit du sport (édition régionale)
4. Sportwochen "Fit mat Spaass"
5. Tower-Power Trail
6. VëloViaNorden

Cliärrewer Loof

Veranstalter: CSN Clervaux
Startdatum: 13.04.24
Enddatum: 13.04.24
Uhrzeit: Erster Lauf 16:15
Internetseite: <https://www.csn.lu/cli%C3%A4rrwerlo...>
Zielgruppe: Ab 5 Jahren



Beschreibung: 10km + 5km

Jeder (Jede) Läufer(in) nimmt an dieser Veranstaltung unter seiner eigenen Verantwortung teil. Die Verkehrsordnung ist strengstens einzuhalten. Eltern haften für ihre Kinder. Läufer mit Hund sind herzlich willkommen. Diese müssen aber an der Leine geführt werden und dürfen die anderen Teilnehmer nicht behindern.

16:15 Kinderlauf (5-8 Jahre) - 600m
16:30 Kinderlauf zwischen (8-10 Jahre) - 1200m
16:30 Kinderlauf zwischen (10-12 Jahre) - 1200m
17:00 Specialolympicslauf 600m
17:30 Hauptlauf 10km et 5km

Mit Animationen, Gegrilltes und Getränke

Anmeldung

E-Mail: info@csn.lu

Adresse/Büro

Hausnummer: 1
Straße: rue Edward Steichen
Postleitzahl: 9702
Ort: Clervaux
Geoportail Koordinaten: <http://g-o.lu/3/bE4P>

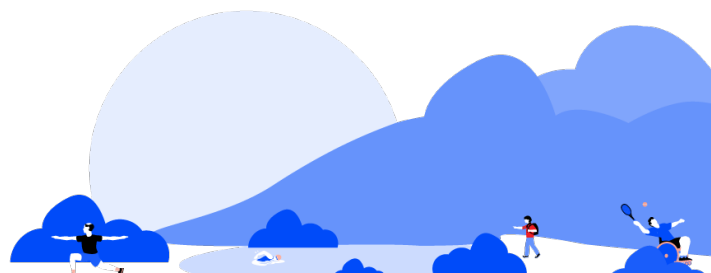

Éislek X-Duathlon @Robbescheier

Veranstalter: CSN Clervaux
Startdatum: 14.07.24
Enddatum: 14.07.24
Uhrzeit: Erstes Rennen startet um 10:00 Uhr
Internetseite: <https://www.csn.lu/eislek-x-duathlo...>
Zielgruppe: Ab 12 Jahren

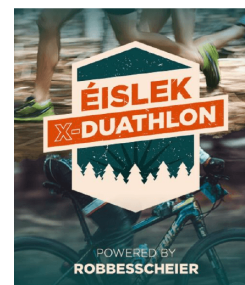

Beschreibung: Die Regio X-Challenge startet 2024 mit je zwei Crossduathlons in Deutschland (Trier und Schleiden) und Luxemburg (Belvaux und Munshausen). Der Éislek X-Duathlon ist das 4. und letzte Rennen der Challenge und unterliegt der Sportordnungen der Fédération Luxembourgeoise de Triathlon – FLTRI.

Eine Mitgliedschaft in einem Verein, sowie eine nationale Lizenz ist nicht erforderlich. Eine gesonderte Meldung zur Regio X-Challenge 2024 ist nicht erforderlich, jeder Teilnehmer akzeptiert die jeweiligen Teilnahmebedingungen der Veranstalter.

Für die Wertung in der Regio X-Challenge 2024 ist für die Radstrecke ein Mountainbike vorgeschrieben, Mindestreifenbreite 1,5 Zoll, keine E-Bikes, keine Gravelbikes, keine Crossbikes.

Es geht um Punkte und Preise für die Gesamtwertung Erwachsene und Jugend, für die Erwachsenen dazu auch um ein Preisgeld Top3 Frauen und Männer.

Anmeldungen für:

- Elite
- Relay (2 oder 3 Athleten)
- Promo
- Juniors
- Youth A, B & C
- Kids A & B

Anmeldung

Gebühr: je nach Altersklasse: 5 - 45 €
E-Mail: info@csn.lu
Zur Anmeldung: <https://my.raceresult.com/272769/>

Adresse/Büro

Ort: Munshausen

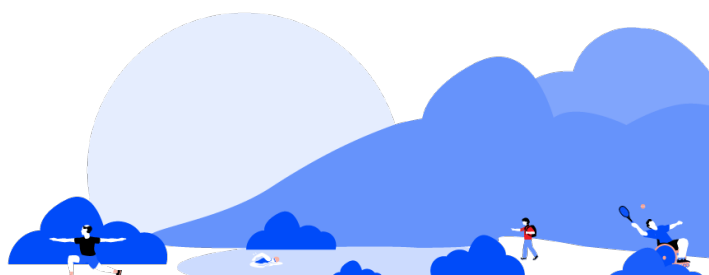

Nuit du sport (édition régionale)

Veranstalter: Clervaux, Troisvierges, Weiswampach, Wincrange -
Service national de la jeunesse (SNJ), Ministère des
Sports (MSP)



Startdatum: 08.06.24
Enddatum: 08.06.24
Uhrzeit: 16:00 bis 22:00 Uhr
Internetseite: <https://www.nuitdusport.lu/fr/progr...>
Zielgruppe: Für alle Altersklassen

Beschreibung: Die "Nuit du sport" richtet sich an alle Sportinteressierten und -begeisterten, egal ob jung oder alt. Einzige Voraussetzung ist die Lust, neue Sportarten zu entdecken und die Freude an körperlicher und sportlicher Aktivität sowie an einem gesunden Lebensstil.

In diesem Jahr (2024) haben sich die Gemeinden Clervaux, Troisvierges, Weiswampach und Wincrange zusammengeschlossen, um ein breiteres Angebot an Sportarten zu bieten, die von Interessierten aller Altersgruppen entdeckt werden können.

Anmeldung

Gebühr: 0 €
E-Mail: sandra.bertemes@clervaux.lu
Zur Anmeldung: Ohne Anmeldung

Adresse/Büro

Hausnummer: 1
Straße: Edward Steichen
Postleitzahl: 9707
Ort: Clervaux
Geoportal Koordinaten: <http://g-o.lu/3/bE4P>

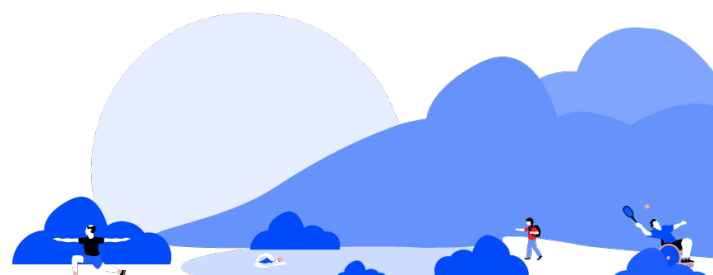

Sportwochen "Fit mat Spaass"

Veranstalter: Clubhaus op der Heed
Startdatum: 13.06.24
Enddatum: 06.07.24
Zielgruppe: Für alle Altersklassen



Beschreibung: Im Juni & Juli bietet das "Clubhaus op der Heed" eine Reihe von sportlichen Aktivitäten an:
Bogenschiessen, Pétanque, Yoga Trail - Wanderyoga, Klettern, Golf & Beachvolleyball

Anmeldung

Gebühr: auf dem Flyer markiert in €
E-Mail: info@opderheed.lu
Telefonnummer: +352 99 82 36

Adresse/Büro

Ort: in Clervaux verteilt

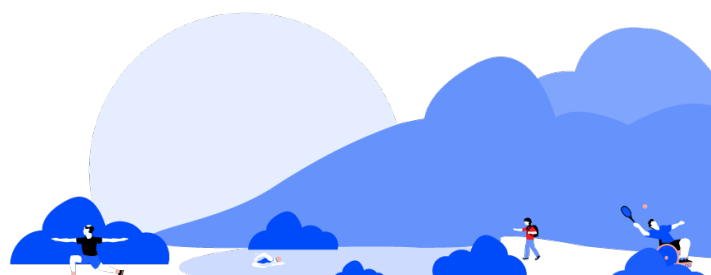

Tower-Power Trail

Veranstalter: Spaass op der Piste, CSN Clervaux
Startdatum: 10.08.24
Enddatum: 10.08.24
Uhrzeit: Erster Lauf 15:30
Internetseite: <https://tower-power-trail.lu/>
Zielgruppe: Für alle Altersklassen



Beschreibung: 21, 10 oder 5km durch den Naturpark Our
Teamtrail 3h - max. 5 Läufer
Teamtrail 2h Kinder - min. 5 Läufer

Anmeldung

Gebühr: 21km - 25€ / 10km - 15€ / 5km - 8 €
E-Mail: info@tower-power-trail.lu

Adresse/Büro

Ort: Weicherdange

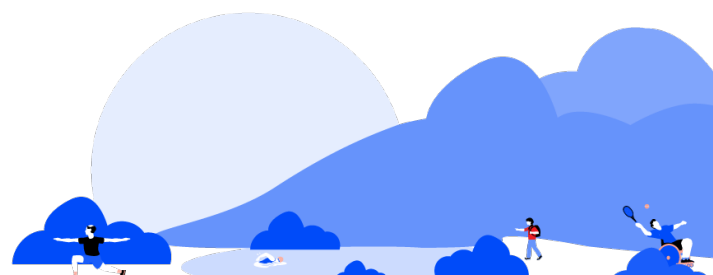

VéloViaNorden

Veranstalter: Commune de Clervaux, Kiischpelt, Troisvierges,
Weiswampach et Wintrange

Startdatum: 03.08.24
Enddatum: 11.08.24
Internetseite: <https://www.velivianorden.lu>
Zielgruppe: Für alle Altersklassen



Beschreibung: Entdecken Sie den Norden des Großherzogtums mit dem Fahrrad. Ein temporärer Radweg auf den Straßen der Gemeinden Clervaux, Kiischpelt, Troisvierges, Weiswampach und Wintrange steht Radfahrern an zwei Wochenenden im August zur Verfügung:
3. & 4. August 2024
10. & 11. August 2024

+/- 30km Straße, mit Anschluss an die Vennbahn und das Radswegnetz RAVeL, temporär für die Radfahrer reserviert.

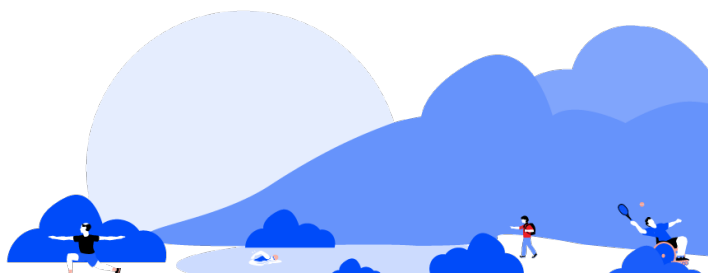

Kommunikation



Gemeingebuet

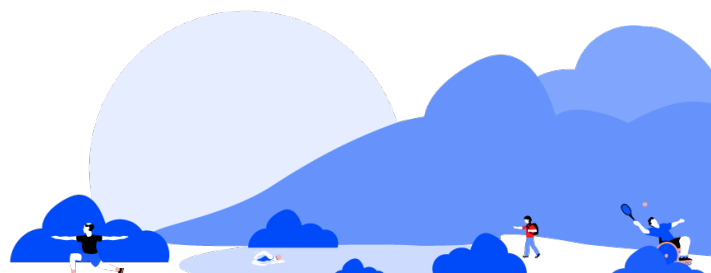

Kommunikation

Internetseite: www.clervaux.lu
App Name: Gemeng Cliärref

Social Media

Instagram: https://www.instagram.com/gemeng_cl...
Facebook: <https://www.facebook.com/GemengCla...>

Toutes-Boîtes: Gemengebuet

